

INVENTARIO



LAMBAYEQUE - MORUEGUA
PAITA - PASCO

SERIE REAL ADUANA (1774-1821) VOL.

4

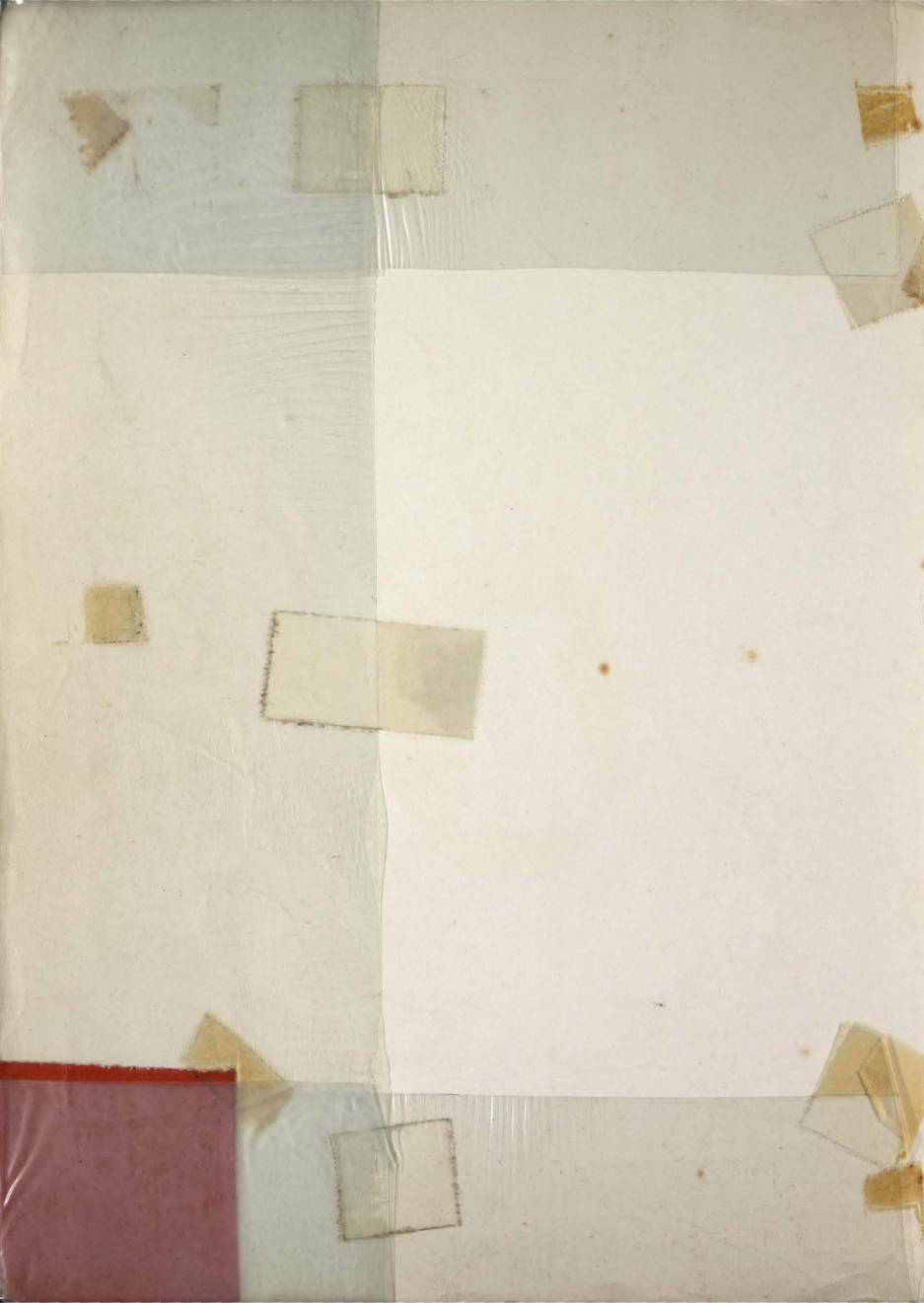

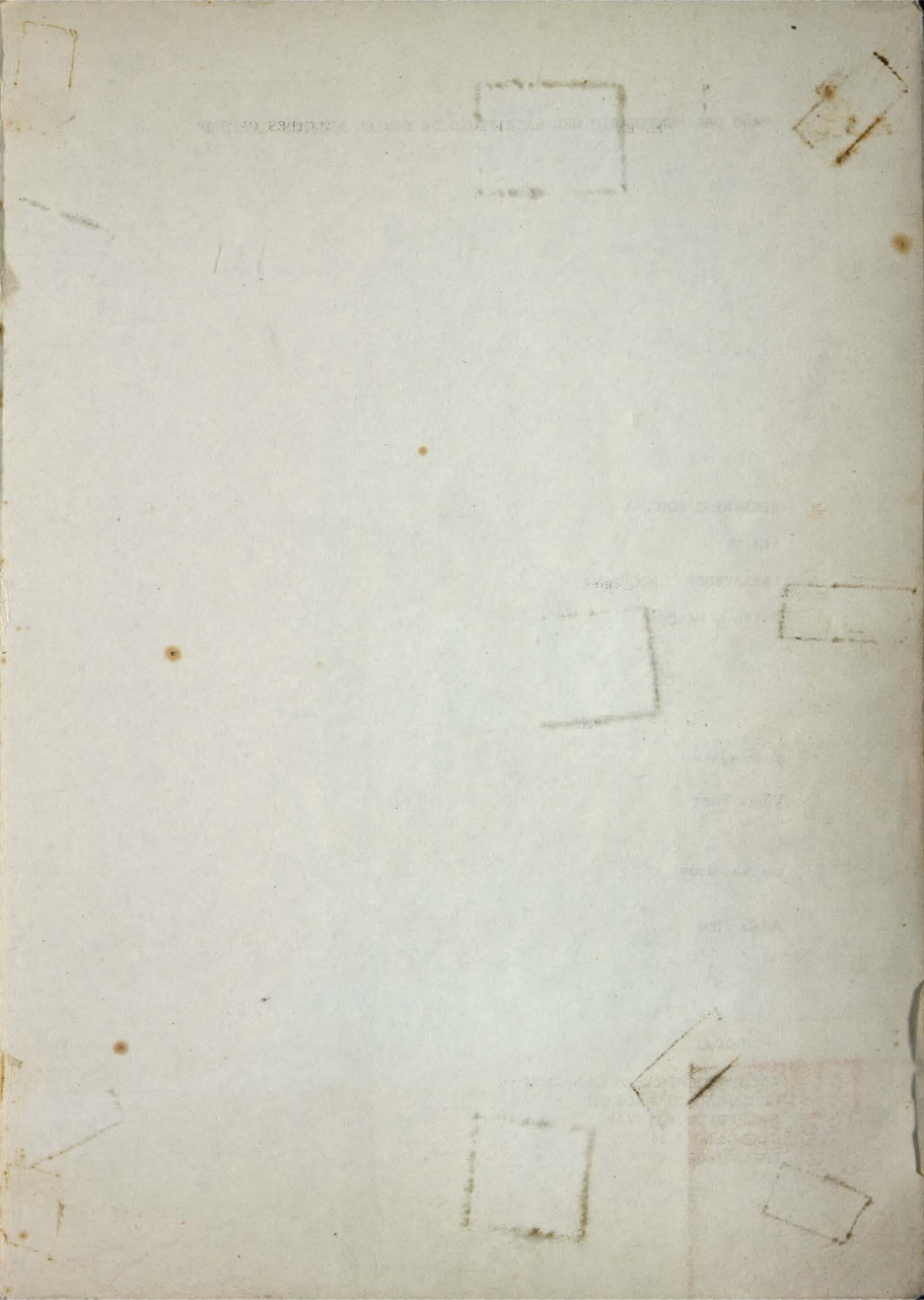

"AÑO DEL CENTENARIO DEL SACRIFICIO DE DANIEL ALCIDES CARRION"

SERIE REAL ADUANA

VOL. 4

LAMBAYEQUE - MOQUEGUA

PAITA - PASCO

RESPONSABLE

Vilma Fung

DIAGRAMACION

Adela Pino

PEDIDOS A:

ARCHIVO GENERAL DE LA NACION
JR. MANUEL CUADROS S/N
(PALACIO DE JUSTICIA)
CASILLA No. 3124
LIMA - PERU

ARCHIVO GENERAL DE LA NACION
DIRECCION GENERAL DE ARCHIVO HISTORICO
DIRECCION DE ARCHIVO COLONIAL



INVENTARIO

SERIE REAL ADUANA

LAMBAYEQUE - MOQUEGUA

PAITA - PASCO

VOL. 4

LIMA, 1985

ADMINISTRACION

DE

LAMBAYEQUE

1774-1829

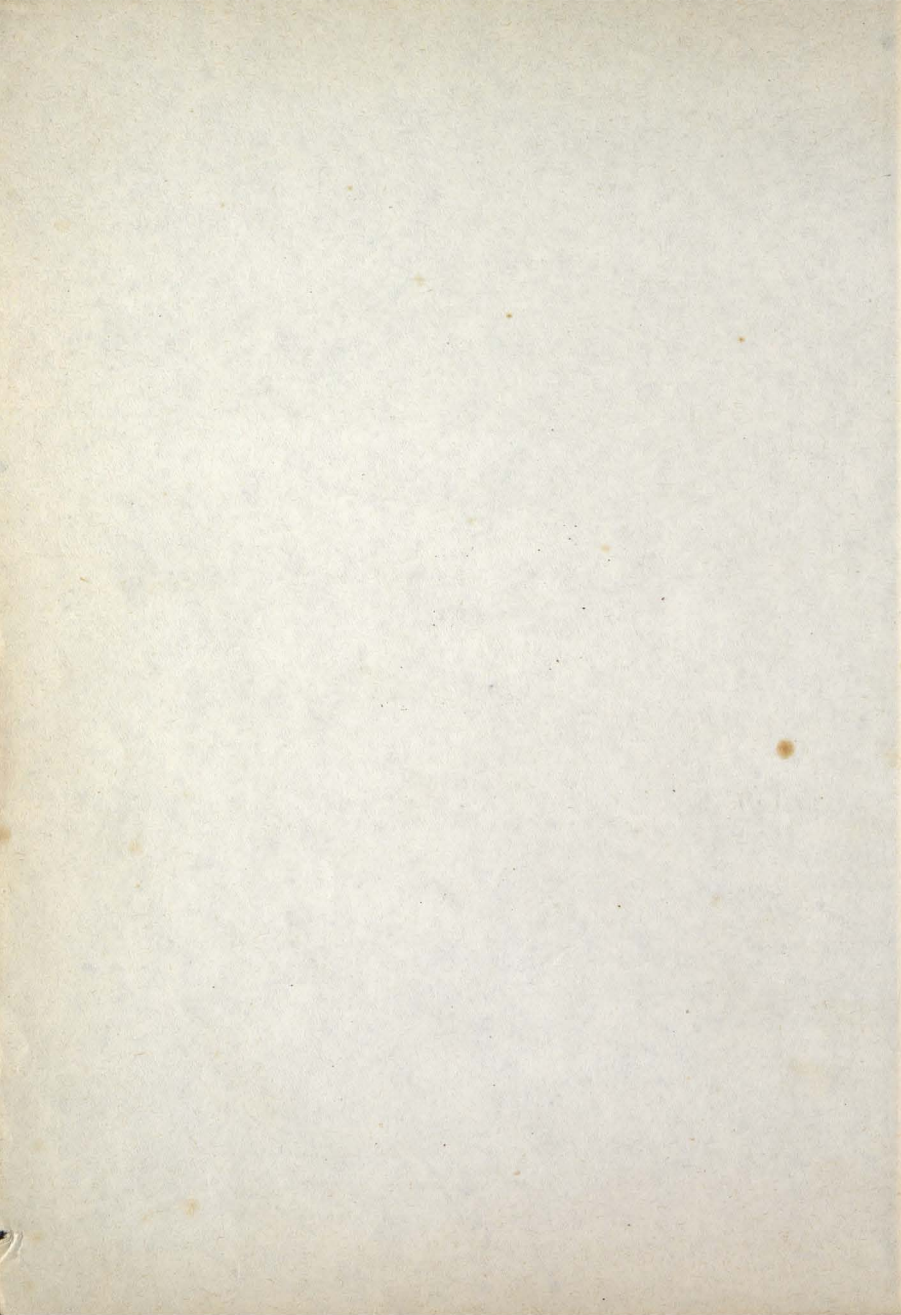

x C 16.516-1

Cuenta de Alcabalas de Lambayeque:

- Librete de la receptoría de Lambayeque (1774)
3 f.
- Librete de la receptoría de Guadalupe (1774)
1 f.
- Librete de la receptoría de Lambayeque
14 f.
- Librete de la receptoría de Guadalupe
6 f.
- Librete de la receptoría de Chiclayo
11 f.
- Cabezón de tiendas de Lambayeque
4 f.
- Cuenta de la receptoría de Ferreñafe
6 f.
- Cuenta de Alcabalas de la Real Caja de Saña
11 f.
- Oficios del Administrador de Alcabalas de Lambayeque al Adminis-
trador General de Lima
3 f.

1774 - 1775

C 16.516-2

Guías de ingreso a Lambayeque.

47 unidades

1775

C 16.516-3

Cuaderno de guías expedidas y fianzas de Lambayeque.

36 f.

1775

C 16.516-4

- Cuaderno de Alcabalas de la receptoría de Saña.

27 f.

- Documentos de data de la receptoría de Saña.

9 unidades

1775

C 16.516-5

Ordenata de la Cuenta de la receptoría de Saña.

21 pliegos

1775

C 16.516-6

Reparos a la Cuenta de la receptoría de Saña.

8 f.

1775

C 16.516-7

Boletas de escribanos de la Administración de Lambayeque.

59 unidades

1781

C 16.516-8

Libretes de Alcabala de Viento de las receptorías subalternas de -
la Administración de Lambayeque (Motupe, Jayanca, Chiclayo, Saña,
Guadalupe y San Pedro). 1781
6 unidades

C 16.516-9

Relación de guías expedidas por la Administración de Lambayeque pa
ra la de Paíta. 1781
12 f.

C 16.516-10

Certificación sobre escrituras públicas otorgadas en 1775, que pa-
garan el derecho de Alcabala. 1781
4 f.

C 16.516-11

Inventario de los libros y documentos que comprueban la Cuenta de
la Administración de Lambayeque. Adjunto, un oficio de remisión.
2 f. 1782

C 16.516-12

Guías de la Administración de Lambayeque, sin recibos. 1782
92 unidades

C 16.516-13

Guías libres de derechos pertenecientes a la Administración de Lam
bayeque. 1782
147 unidades

C 16.517-14

Guías de la Administración de Lambayeque. 1782
238 unidades

C 16.517-15

Comprobantes de Alcabala de Viento de la Administración de Lambaye
que.

- Libretes de las receptorías subalternas de:

1. Motupe y Olmos

12 f.

2. Jayanca

3 f.

3. Ferreñafe

12 f.

4. Chiclayo

7 f.

5. Saña

1 f.

6. Guadalupe

4 f.

7. San Pedro

2 f.

- Cuaderno de la Administración de Lambayeque

10 f.

- Documentos comprobantes

10 unidades

1782

C 16.517-16

Libro de Alcabalas de la Administración de Lambayeque.

72 f.

1782

C 16.517-17

Documentos de data de la Administración de Lambayeque.

15 unidades

1782

C 16.517-18

Cuaderno de escrituras y contratos públicos de la Administración de Lambayeque.

27 f.

1782

C 16.517-19

Boletas de escribanos de la Administración de Lambayeque.

104 unidades

1782

C 16.517-20

Cuaderno del derecho de Almojarifazgo de entrada y salida de la Administración de Lambayeque.

4 f.

1782

C 16.517-21

Libro de avalúos de efectos de Castilla y de la Tierra, de la Administración de Lambayeque.

64 f.

1782

C 16.518-22

Tornaguías de la Administración de Lambayeque provenientes de:

- Lima

249 unidades

- Trujillo

26 unidades

- Piura

28 unidades

- Paíta

15 unidades

- Cajamarca

69 unidades

- Varios alcabalatorios

6 unidades

1782

C 16.518-23

Estado de Cuenta de la Administración de Lambayeque.
1 pliego 1782

C 16.518-24

Ordenata de la Cuenta de la Administración de Lambayeque.
42 pliegos 1782

C 16.518-25

Reparos a la Cuenta de la Administración de Lambayeque.
8 f. 1782

C 16.518-26

- Inventario de los libros y documentos que comprueban la Cuenta -
de la Administración de Lambayeque.
1 f.
- Documentos de cargo, de la Administración de Lambayeque.
303 unidades 1783

C 16.519-27

Guías libres de derechos de la Administración de Lambayeque.
185 unidades (del N°1 al N°187; faltan los Nros. 10 y 187) 1783

C 16.519-28

Comprobantes de Alcabala de Viento de la Administración de Lambayeque:

- Libretes de las receptorías subalternas de:

1. Motupe y Olmos

4 f.

2. Jayanca

3 f.

3. Ferreñafe

7 f.

4. Chiclayo

5 f.

5. Saña

1 f.

6. Guadalupe

4 f.

7. San Pedro

3 f.

- Cuaderno de la Administración de Lambayeque
10 f.

- Documentos comprobantes
5 unidades 1783

C 16.519-29

Libro de Alcabalas de la Administración de Lambayeque.
87 f. 1783

- C 16.519-30
 Documentos de data de la Administración de Lambayeque.
 18 unidades 1783
- C 16.519-31
 Relación del personal que sirve en la Administración de Lambayeque
 2 f. 1783
- C 16.519-32
 Relación de guías expedidas por la Administración de Lima para la
 de Lambayeque.
 45 f. 1783
- C 16.519-33
 Cuaderno de escrituras y contratos públicos de la Administración -
 de Lambayeque.
 26 f. 1783
- C 16.519-34
 Boletas de escribanos de la Administración de Lambayeque.
 95 unidades 1783
- C 16.519-35
 Cuaderno del derecho de Almojarifazgo de entrada y salida, de la -
 Administración de Lambayeque.
 2 f. 1783
- C 16.519-36
 Libro de avalúos de efectos de Castilla y de la Tierra de la Admi-
 nistración de Lambayeque.
 75 f. 1783
- C 16.520-37
 Tornaguías que cancelan fianzas otorgadas en la Administración de
 Lambayeque.
 489 unidades 1783
- C 16.520-38
 Ordenata de la Cuenta de la Administración de Lambayeque.
 40 pliegos 1783
- C 16.520-39
 Reparos a la Cuenta de la Administración de Lambayeque.
 14 f. 1783

C 16.520-40

Inventario de los libros y documentos que comprueban la Cuenta de la Administración de Lambayeque. Adjuntas otras comunicaciones.
5 f. 1784

C 16.520-41

Documentos de la Cuenta de la Administración de Lambayeque:

- Derechos de Alcabala de Mar
1 f.
- Derechos de Almojarifazgo de entrada
1 f.
- Partidas de registro de entrada
3 unidades
- Derechos de Almojarifazgo de salida
1 f.
- Partidas de registro de salida
2 unidades 1784

C 16.520-42

Cuaderno de escrituras y contratos públicos de la Administración de Lambayeque.
32 f. 1784

C 16.520-43

Boletas de escribanos de la Administración de Lambayeque
78 unidades 1784

C 16.520-44

Libro de Alcabalas de la Administración de Lambayeque.
67 f. 1784

C 16.521-45

Guías que cancelan el derecho de Alcabala en la Administración de Lambayeque provenientes de Lima.
171 unidades 1784

C 16.521-46

Guías que cancelan el derecho de Alcabala en la Administración de Lambayeque, provenientes de:

- Trujillo
18 unidades
- Piura
47 unidades
- Paita
21 unidades 1784

C 16.521-47

Documentos comprobantes de Alcabala de Viento de la Administra-

ción de Lambayeque;

- Libretes de las receptorías subalternas:

1. Chiclayo
6 f.
2. Guadalupe
4 f.
3. San Pedro
9 f.

- Cuaderno de la Administración de Lambayeque
4 f.

1784

C 16.521-48

Documentos de data de la Administración de Lambayeque. Adjunto, el Cabezón de la provincia de Saña.

18 unidades

1784

C 16.521-49

Guías de efectos libres introducidos en la Administración de Lambayeque provenientes de:

- Lima
139 unidades
- Trujillo
14 unidades
- Piura
12 unidades
- Paita
2 unidades

1784

C 16.521-50

Libro de guías expedidas por la Administración de Lambayeque.

83 f.

1784

C 16.522-51

Tornaguías que cancelan fianzas otorgadas en la Administración de Lambayeque, provenientes de Lima.

321 unidades

1784

C 16.522-52

Cuaderno de guías expedidas por la Administración de Lambayeque para la de Paita.

15 f.

1784

C 16.522-53

Tornaguías que cancelan fianzas otorgadas en la Administración de Lambayeque, provenientes de:

- Trujillo
68 unidades
- Piura
78 unidades

- Paíta
76 unidades
 - Cajamarca
48 unidades
 - Huamachuco
1 unidad
 - Huaylas
2 unidades
 - Zaruma
1 unidad
 - Ica
2 unidades
 - Varias Administraciones
27 unidades
 - Chachapoyas
1 unidad
- 1784

C 16.522-54

Ordenata de la Cuenta de la Administración de Lambayeque (incompleto).
26 pliegos

1784

C 16.522-55

Reparos a la Cuenta de la Administración de Lambayeque.
4 f.

1784

C 16.522-56

Inventario de los libros y documentos que comprueban la Cuenta de la Administración de Lambayeque. Adjunto, el Cabezón de la provincia de Saña (1779).
5 f.

1785

C 16.522-57

Testimonio del nombramiento de los empleados de la Administración de Lambayeque.
6 f.

1785

C 16.522-58

Libro Mayor de la Administración de Lambayeque.
95 f.

1785

C 16.522-59

Documentos de cargo de la Administración de Lambayeque por el ramo de Alcabala de Tierra (enero - marzo).
22 unidades (del N°1 al N°22)

1785

C 16.523-60

Documentos de cargo de la Administración de Lambayeque por el ramo

de Alcabala de Tierra (abril - junio).
49 unidades (del N°23 al N°71) 1785

C 16.523-61

Documentos de cargo de la Administración de Lambayeque por el ramo de Alcabala de Tierra (julio - agosto).
47 unidades (del N°72 al N°118) 1785

C 16.523-62

Documentos de cargo de la Administración de Lambayeque por el ramo de Alcabala de Tierra (setiembre - noviembre).
77 unidades (del N°119 al N°195) 1785

C 16.523-63

Documentos de cargo de la Administración de Lambayeque por el ramo de Alcabala de Tierra (diciembre).
55 unidades (del N°196 al N°250) 1785

C 16.523-64

Documentos de cargo de la Administración de Lambayeque por el ramo de Alcabala de Viento (enero - febrero).
18 unidades (del N°1 al N°18) 1785

C 16.523-65

Documentos de cargo de la Administración de Lambayeque por el ramo de Alcabala de Viento (marzo).
42 unidades (del N°19 al N°60) 1785

C 16.523-66

Documentos de cargo de la Administración de Lambayeque por el ramo de Alcabala de Viento (abril).
68 unidades (del N°61 al N°128) 1785

C 16.523-67

Documentos de cargo de la Administración de Lambayeque por el ramo de Alcabala de Viento (mayo).
45 unidades (del N°129 al N°173) 1785

C 16.523-68

Documentos de cargo de la Administración de Lambayeque por el ramo de Alcabala de Viento (junio).
28 unidades (del N°174 al N°201) 1785

C 16.524-69

Documentos de cargo de la Administración de Lambayeque por el ramo de Alcabala de Viento (julio).
48 unidades (del N°202 al N°249) 1785

C 16.524-70

Documentos de cargo de la Administración de Lambayeque por el ramo de Alcabala de Viento (agosto).
58 unidades (del N°250 al N°307) 1785

C 16.524-71

Documentos de cargo de la Administración de Lambayeque por el ramo de Alcabala de Viento (setiembre).
47 unidades (del N°308 al N°354) 1785

C 16.524-72

Documentos de cargo de la Administración de Lambayeque por el ramo de Alcabala de Viento (octubre).
65 unidades (del N°355 al N°419) 1785

C 16.524-73

Documentos de cargo de la Administración de Lambayeque por el ramo de Alcabala de Viento (noviembre).
64 unidades (del N°420 al N°483) 1785

C 16.524-74

Documentos de cargo de la Administración de Lambayeque por el ramo de Alcabala de Viento (diciembre).
90 unidades (del N°484 al N°573) 1785

C 16.524-75

Documentos de cargo de la Administración de Lambayeque por el ramo de Almojarifazgo de entrada y salida.
2 unidades 1785

C 16.524-76

Documentos de cargo de la Administración de Lambayeque pertenecientes a ramos cortos:

- Cortas extracciones

2 unidades

- Alcabala de mar

1 unidad

- Multas

1 unidad

- Restituciones

2 unidades

- Depósitos

4 unidades 1785

C 16.524-77

Documentos de data, por sueldos y salarios de empleados de la Administración de Lambayeque.

40 unidades 1785

C 16.524-78

Documentos de data de la Administración de Lambayeque.
3 unidades 1785

C 16.524-79

Cuaderno de guías expedidas por la Administración de Lambayeque pa
ra la de Lima
42 f. 1785

C 16.525-80

Tornaguías provenientes de Lima, que cancelan fianzas otorgadas en
la Administración de Lambayeque.
375 unidades 1785

C 16.525-81

Cuaderno de guías expedidas por la Administración de Lambayeque pa
ra la de Trujillo.
8 f. 1785

C 16.525-82

Tornaguías provenientes de Trujillo que cancelan fianzas otorgadas
en la Administración de Lambayeque.
97 unidades 1785

C 16.525-83

Cuaderno de guías expedidas por la Administración de Lambayeque pa
ra la de Piura.
10 f. 1785

C 16.525-84

Tornaguías provenientes de Piura que cancelan fianzas otorgadas en
la Administración de Lambayeque.
55 unidades 1785

C 16.525-85

Cuaderno de guías expedidas por la Administración de Lambayeque pa
ra la de Paita.
20 f. 1785

C 16.525-86

Tornaguías provenientes de Paita que cancelan fianzas otorgadas en
la Administración de Lambayeque.
84 unidades 1785

C 16.525-87

Cuaderno de guías expedidas para Cajamarca, Huaylas, Chachapoyas y

Huamachuco.

21 f.

1785

C 16.525-88

Tornaguías que cancelan fianzas otorgadas en la Administración de Lambayeque, provenientes de:

Cajamarca

123 unidades

- Huaylas

3 unidades

- Chachapoyas

4 unidades

- Huamachuco

7 unidades

1785

C 16.525-89

Cuaderno provisional de guías expedidas por la Administración de - Lambayeque. Adjuntas, tornaguías.

2 f. más 4 unidades

1785

C 16.525-90

Cuaderno de guías expedidas por la Administración de Lambayeque pa ra sus receptorías. Adjuntas, tornaguías.

4 f. más 16 unidades

1785

C 16.526-91

Guías de efectos libres introducidos en la Administración de Lamba yeque, provenientes de Lima.

130 unidades

1785

C 16.526-92

Guías libres de derechos de la Administración de Lambayeque, prove nientes de:

- Trujillo

15 unidades

- Piura

5 unidades

- Paita

7 unidades

- Cajamarca

5 unidades

- Chachapoyas

1 unidad

1785

C 16.526-93

Recibos de particulares que han introducido efectos con guías li bres de derechos en la Administración de Lambayeque.

106 unidades

1785

C 16.526-94

Tornaguías que cancelan fianzas otorgadas en la Administración de Lambayeque, provenientes de:

- Lima
56 unidades
 - Trujillo
4 unidades
 - Piura
21 unidades
 - Paita
12 unidades
 - Cajamarca
37 unidades
 - Huaylas
1 unidad
 - Chachapoyas
5 unidades
 - Huamachuco
1 unidad
 - Cuenca
3 unidades
 - Loja
1 unidad
 - Zaruma
1 unidad
- 1785

C 16.526-95

- Libro de depósitos de la Administración de Lambayeque.
11 f.
 - Reparos puestos al libro de fianzas de la Administración de Lambayeque.
21 pliegos
- 1785

C 16.526-96

- Ordenata de la Cuenta de la Administración de Lambayeque.
123 pliegos
- 1785

C 16.527-97

- Inventario de los libros y documentos que comprueban la Cuenta de la Administración de Lambayeque.
1 f.
- 1786

C.16.527-98

- Libro Mayor de la Administración de Lambayeque.
177 f.
- 1786

C 16.527-99

- Documentos de cargo de la Administración de Lambayeque, por los ramos de Almojarifazgo y Alcabala de mar.
4 unidades
- 1786

C 16.527-100

Documentos de cargo de la Administración de Lambayeque, por Alcabala de Tierra (enero).
54 unidades (del N°1 al N°54) 1786

C 16.527-101

Documentos de cargo de la Administración de Lambayeque, por Alcabala de Tierra (febrero).
56 unidades (del N°55 al N°110) 1786

C 16.527-102

Documentos de cargo de la Administración de Lambayeque por Alcabala de Tierra (marzo).
48 unidades (del N°111 al N°158) 1786

C 16.527-103

Documentos de cargo de la Administración de Lambayeque por Alcabala de Tierra (abril).
35 unidades (del N°159 al N°193) 1786

C 16.527-104

Documentos de cargo de la Administración de Lambayeque por Alcabala de Tierra (mayo).
43 unidades (del N°194 al N°236) 1786

C 16.527-105

Documentos de cargo de la Administración de Lambayeque por Alcabala de Tierra (junio).
31 unidades (del N°237 al N°267) 1786

C 16.528-106

Documentos de cargo de la Administración de Lambayeque por Alcabala de Tierra (julio).
49 unidades (del N°268 al N°316) 1786

C 16.528-107

Documentos de cargo de la Administración de Lambayeque por Alcabala de Tierra (agosto).
46 unidades (del N°317 al N°362) 1786

C 16.528-108

Documentos de cargo de la Administración de Lambayeque por Alcabala de Tierra (setiembre).
46 unidades (del N°363 al N°403) 1786

C 16.528-109

Documentos de cargo de la Administración de Lambayeque por Alcaba
la de Tierra (octubre).
44 unidades (del N°409 al N°452) 1786

C 16.528-110

Documentos de cargo de la Administración de Lambayeque por Alcaba
la de Tierra (noviembre).
54 unidades (del N°453 al N°506) 1786

C 16.528-111

Documentos de cargo de la Administración de Lambayeque por Alcaba
la de Tierra (diciembre).
57 unidades (del N°507 al N°563) 1786

C 16.528-112

Documentos de cargo de la Administración de Lambayeque por Alcaba
la de Viento (enero).
53 unidades (del N°1 al N°53) 1786

C 16.528-113

Documentos de cargo de la Administración de Lambayeque por Alcaba
la de Viento (febrero).
63 unidades (del N°54 al N°116) 1786

C 16.528-114

Documentos de cargo de la Administración de Lambayeque por Alcaba
la de Viento (marzo).
41 unidades (del N°117 al N°157) 1786

C 16.528-115

Documentos de cargo de la Administración de Lambayeque por Alcaba
la de Viento (abril).
27 unidades (del N°158 al N°184) 1786

C 16.529-116

Documentos de cargo de la Administración de Lambayeque por Alcaba
la de Viento (mayo).
23 unidades (del N°185 al N°207) 1786

C 16.529-117

Documentos de cargo de la Administración de Lambayeque por Alcaba
la de Viento (junio).
18 unidades (del N°208 al N°225) 1786

C 16.529-118

Documentos de cargo de la Administración de Lambayeque por Alcaba
la de Viento (julio).
19 unidades (del N°226 al N°244) 1786

C 16.529-119

Documentos de cargo de la Administración de Lambayeque por Alcaba
la de Viento (agosto).
14 unidades (del N°245 al N°258) 1786

C 16.529-120

Documentos de cargo de la Administración de Lambayeque por Alcaba
la de Viento (setiembre).
20 unidades (del N°259 al N°278) 1786

C 16.529-121

Documentos de cargo de la Administración de Lambayeque por Alcaba
la de Viento (octubre).
22 unidades (del N°279 al N°300) 1786

C 16.529-122

Documentos de cargo de la Administración de Lambayeque por Alcaba
la de Viento (noviembre).
13 unidades (del N°301 al N°313) 1786

C 16.529-123

Documentos de cargo de la Administración de Lambayeque por Alcaba
la de Viento (diciembre).
7 unidades (del N° 314 al N°320) 1786

C 16.529-124

Documentos de cargo de la Administración de Lambayeque por el ramo
de Cortas Extracciones.
29 unidades (del N°1 al N°29) 1786

C 16.529-125

Documentos de cargo de la Administración de Lambayeque por el ramo
de Responsiva.
58 unidades (del N°1 al N°58) 1786

C 16.530-126

Documentos de cargo de las receptorías subalternas de la Adminis-
tración de Lambayeque por el ramo de Alcabala de Viento.
13 unidades (del N°1 al N°14, falta el N°1) 1786

C 16.530-127

Documentos de data de la Administración de Lambayeque:

- Por sueldos, gastos y devoluciones
40 unidades (del N°1 al N°41; falta el N°7)
- Por remesas de caudales
5 unidades

1786

C 16.530-128

Cuaderno de guías expedidas por la Administración de Lambayeque -
para las de Lima e Ica .

54 f. (intercalados con f. en blanco)

1786

C 16.530-129

Tornaguías provenientes de Lima que cancelan fianzas otorgadas en
la Administración de Lambayeque.

379 unidades

1786

C 16.530-130

Cuaderno de guías expedidas por la Administración de Lambayeque pa
ra la de Trujillo.

11 f. (del N°60 al N°70)

1786

C 16.530-131

Tornaguías provenientes de Trujillo que cancelan fianzas otorgadas
en la Administración de Lambayeque.

194 unidades

1786

C 16.530-132

- Cuaderno de guías expedidas por la Administración de Lambayeque
para la de Piura.

12 f. (del N°80 al N°91)

- Tornaguías provenientes de Piura que cancelan fianzas otorgadas
en la Administración de Lambayeque.

56 unidades

1786

C 16.531-133

Cuaderno de guías expedidas por la Administración de Lambayeque pa
ra la de Paita.

14 f. (del N°100 al N°113)

1786

C 16.531-134

Tornaguías provenientes de Paita que cancelan fianzas otorgadas en
la Administración de Lambayeque.

146 unidades

1786

C 16.531-135

Cuaderno de guías expedidas por la Administración de Lambayeque pa
ra Cajamarca, Huaylas, Chachapoyas, Huamachuco y Jaén de Bracamo-
ros.

52 f. (del No. 120 al No. 171)

C 16.531-136

Tornaguías que cancelan fianzas otorgadas en la Administración de Lambayeque, provenientes de:

- Cajamarca
249 unidades
- Huaylas
6 unidades
- Chachapoyas
9 unidades
- Huamachuco
3 unidades
- Loja
1 unidad

1786

C 16.531-137

Cuaderno de guías expedidas por la Administración de Lambayeque para Cuenca, Quito, Loja, Zaruma, Conchucos y Santa. Adjunta, tornaguía de Quito.

19 f. más 1 unidad

1786

C 16.531-138

Libro de depósitos de la Administración de Lambayeque.
16 f. (intercalados con f. en blanco)

1786

C 16.531-139

Ordenata de la Cuenta de la Administración de Lambayeque.
86 pliegos

1786

C 16.531-140

Alcances a la Cuenta de la Administración de Lambayeque.
14 f.

1786

C 16.532-141

Libro Manual de la Administración de Alcabalas de Lambayeque.
109 f.

1787

C 16.532-142

Documentos comprobantes del Libro Manual de la Administración de Lambayeque (enero - abril).

47 unidades (del N°1 al N°53; faltan los Nros. 45, 46,
47, 49, 50 y 52)

1787

C 16.532-143

Documentos comprobantes del Libro Manual de la Administración de - Lambayeque (mayo - julio).

Parcialmente deteriorados

32 unidades (del N°54 al N°91; faltan los Nros, 77, 95-89)

1787

C 16.532-144

Documentos comprobantes del Libro Manual de la Administración de -
Lambayeque (agosto - noviembre).
44 unidades (del N°92 al N°145; faltan los Nros. 133-138,
140-143) 1787

C 16.532-145

Libro Mayor de la Administración de Alcabalas de Lambayeque.
49 f. más índice 1787

C 16.532-146

Libro de Caja de la Administración de Lambayeque.
3 f. más índice 1787

C 16.532-147

Documentos de cargo de la Administración de Lambayeque por Alcaba
la de Tierra (enero).
127 unidades (del N°1 al N°127) 1787

C 16.533-148

Documentos de cargo de la Administración de Lambayeque por Alcaba
la de Tierra (abril).
68 unidades (del N°324 al N°410; faltan los Nros. 356, 382-388,
390-392, 397, 402, 404-407, 409 y 410) 1787

C 16.533-149

Documentos de cargo de la Administración de Lambayeque por Alcaba
la de Tierra (mayo).
85 unidades (del N°411 al N°495) 1787

C 16.533-150

Documentos de cargo de la Administración de Lambayeque por Alcaba
la de Tierra (junio).
68 unidades (del N°496 al N°563) 1787

C 16.533-151

Documentos de cargo de la Administración de Lambayeque por Alcaba
la de Tierra (julio).
125 unidades (del N°564 al N°688) 1787

C 16.533-152

Documentos de cargo de la Administración de Lambayeque por Alcaba
la de Tierra (agosto).
102 unidades (del N°689 al N°790) 1787

C 16.533-153

Documentos de cargo de la Administración de Lambayeque por Alcabala de Tierra (setiembre).
58 unidades (del N°791 al N°848) 1787

C 16.533-154

Documentos de cargo de la Administración de Lambayeque por Alcabala de Tierra (octubre).
69 unidades (del N°849 al N°917) 1787

C 16.534-155

Documentos de cargo de la Administración de Lambayeque por Alcabala de Tierra (noviembre).
98 unidades (del N°918 al N°1015) 1787

C 16.534-156

Documentos de cargo de la Administración de Lambayeque por Alcabala de Tierra (diciembre).
90 unidades (del N°1016 al N°1105) 1787

C 16.534-157

Documentos de data de las receptorías subalternas de la Administración de Lambayeque:

- Motupe
4 unidades
 - Jayanca
3 unidades
 - Ferreñafe
4 unidades
 - Chiclayo
3 unidades
 - Saña
4 unidades
 - Guadalupe
2 unidades
 - San Pedro
4 unidades
- 1787

C 16.534-158

Cuadernos de Alcabalas de las receptorías subalternas de la Administración de Lambayeque:

- Motupe
9 f.
- Jayanca
7 f.
- Ferreñafe
9 f.
- Chiclayo
11 f.

- Saña
5 f.
- Guadalupe
6 f.
- San Pedro
6 f.

1787

C 16.534-159

Guías de efectos libres introducidos en la Administración de Lambayeque, provenientes de:

- Lima
106 unidades
- Trujillo
11 unidades
- Piura
4 unidades
- Paita
4 unidades
- Cajamarca
3 unidades
- San Pedro
1 unidad
- Cajabamba
1 unidad
- Jaén
1 unidad
- Cuenca
1 unidad

1787

C 16.534-160

Libro de guías expedidas por la Administración de Lambayeque.
192 f.

1787

C 16.535-161

Tornaguías de la Administración de Lambayeque provenientes de:

- Lima
304 unidades
- Trujillo
130 unidades
- Piura
46 unidades
- Paita
54 unidades
- Cajamarca
174 unidades
- Huamachuco
2 unidades
- Chachapoyas
5 unidades
- Conchucos
2 unidades
- Huaylas
3 unidades

- Jaén	5 unidades	
- Loja	2 unidades	
- Cuenca	4 unidades	
- Zaruma	3 unidades	
- Quito	1 unidad	
- Ica	1 unidad	
- Huaura	1 unidad	
- Santa	1 unidad	1787

C 16.535-162

- Relación de guías de la Administración de Lambayeque que faltan cancelar.		
- Tornaguías que cancelan fianzas otorgadas en la Administración - de Lambayeque, provenientes de:		
1. Lima	35 unidades	
2. Trujillo	4 unidades	
3. Piura	6 unidades	
4. Paita, Colán y Cuenca	10 unidades	
5. Cajamarca	12 unidades	1787

C 16.535-163

Ordenata de la Cuenta de la Administración de Lambayeque (incompleto).		
27 pliegos		1787

C 16.536-164

Libro Manual de la Administración de Lambayeque.		
64 f.		1788

C 16.536-165

Comprobantes del Libro Manual de Alcabalas de la Administración de Lambayeque (enero - setiembre).		
86 unidades (del N°1 al N°86)		1788

C 16.536-166

Comprobantes del Libro Manual de Alcabalas de la Administración de Lambayeque (octubre).		
8 unidades (del N°87 al N°94)		1788

C 16.536-167

Comprobantes del Libro Manual de Alcabalas de la Administración de Lambayeque (noviembre).

7 unidades (del N°95 al N°101) 1788

C 16.536-168

Comprobantes del Libro Manual de Alcabalas de la Administración de Lambayeque (diciembre).

14 unidades (del N°102 al N°116; falta el N°114) 1788

C 16.536-169

Libro Mayor de la Administración de Lambayeque.

53 f. 1788

C 16.537-170

Libro de Caja de la Administración de Lambayeque.

44 f. más índice 1788

C 16.537-171

Documentos de cargo de la Administración de Lambayeque por Alcabala de Tierra (enero).

58 unidades (del N°1 al N°62; faltan los Nros. 55, 56, 57 y 58) 1788

C 16.537-172

Documentos de cargo de la Administración de Lambayeque por Alcabala de Tierra (febrero).

56 unidades (del N°63 al N°136) 1788

C 16.537-173

Documentos de cargo de la Administración de Lambayeque por Alcabala de Tierra (marzo).

48 unidades (del N°137 al N°184) 1788

C 16.537-174

Documentos de cargo de la Administración de Lambayeque por Alcabala de Tierra (abril).

52 unidades (del N°185 al N°236) 1788

C 16.537-175

Documentos de cargo de la Administración de Lambayeque por Alcabala de Tierra (junio).

55 unidades (del N°329 al N°383) 1788

C 16.537-176

Documentos de cargo de la Administración de Lambayeque por Alcabala

- la de Tierra (julio).
47 unidades (del No. 384 al No. 430) 1788
- C 16.537-177
Documentos de cargo de la Administración de Lambayeque por Alcaba-
la de Tierra (agosto).
47 unidades (del No 431 al No 477) 1788
- C 16.537-178
Documentos de cargo de la Administración de Lambayeque por Alcaba-
la de Tierra (setiembre).
40 unidades (del No. 478 al No 517) 1788
- C 16.537-179
Documentos de cargo de la Administración de Lambayeque por Alcaba-
la de Tierra (octubre).
59 unidades (del No. 518 al No. 576) 1788
- C 16.538-180
Documentos de cargo de la Administración de Lambayeque por Alcaba-
la de Tierra (noviembre).
44 unidades (del No. 577 al No. 620) 1788
- C 16.538-181
Documentos de cargo de la Administración de Lambayeque por Alcaba-
la de Tierra (diciembre).
59 unidades (del No. 621 al No. 684; faltan del No. 621 1788
al No. 625)
- C 16.538-182
Guías de efectos libres introducidos en la Administración de Lam-
bayeque.
68 unidades 1788
- C 16.538-183
Libro de guías expedidas por la Administración de Lambayeque.
245 f. (intercalados con f. en blanco) 1788
- C 16.538-184
Tornaguías provenientes de Lima que cancelan fianzas otorgadas en
la Administración de Lambayeque.
339 unidades 1788
- C 16.539-185
Tornaguías que cancelan fianzas otorgadas en la Administración de
Lambayeque, provenientes de:
- Trujillo
48 unidades

- Piura	18 unidades	
- Paita	29 unidades	
- Cajamarca	111 unidades	
- Huaylas	3 unidades	
- Jaén	2 unidades	
- Loja	5 unidades	
- Zaruma	4 unidades	
- Quito	1 unidad	
- Ica	1 unidad	
- Rezagadas	6 unidades	1789

C 16.539-186

Comprobantes del Libro Manual de Alcabalas de la Administración de Lambayeque.
74 unidades (del N°1 al N°90; faltan del No. 16 al No. 24 y del No. 70 al No. 76) 1789

C 16.539-187

Libro Auxiliar de la Administración de Lambayeque.
117 f. 1789

C 16.539-188

Documentos de cargo de la Administración de Lambayeque por Alcabala de Tierra (enero).
54 unidades (del N°1 al N°54) 1789

C 16.540-189

Documentos de cargo de la Administración de Lambayeque por Alcabala de Tierra (marzo).
40 unidades (del N°101 al N°140) 1789

C 16.540-190

Documentos de cargo de la Administración de Lambayeque por Alcabala de Tierra (abril).
38 unidades (del N°141 al N°178) 1789

C 16.540-191

Documentos de cargo de la Administración de Lambayeque por Alcabala de Tierra (mayo).
59 unidades (del N°179 al N°237) 1789

C 16.540-192

Documentos de cargo de la Administración de Lambayeque por Alcabala de Tierra (junio).
60 unidades (del N°238 al N°297) 1789

C 16.540-193

Documentos de cargo de la Administración de Lambayeque por Alcabala de Tierra (julio).
57 unidades (del N°298 al N°354) 1789

C 16.540-194

Documentos de cargo de la Administración de Lambayeque por Alcabala de Tierra (agosto).
47 unidades (del N°355 al N°401) 1789

C 16.540-195

Documentos de cargo de la Administración de Lambayeque por Alcabala de Tierra (setiembre).
63 unidades (del N°402 al N°464) 1789

C 16.540-196

Documentos de cargo de la Administración de Lambayeque por Alcabala de Tierra (diciembre).
65 unidades (del N°571 al N°635) 1789

C 16.540-197

Cuadernos de Alcabalas de las receptorías subalternas de la Administración de Lambayeque:

- Motupe
7 f.
- Jayanca
6 f.
- Ferreñafe
10 f.
- Chiclayo
11 f.
- Saña
8 f.
- Guadalupe
8 f. 1789

C 16.540-198

Guías de efectos libres introducidos en la Administración de Lambayeque.
72 unidades 1789

C 16.541-199

Libro de guías expedidas por la Administración de Lambayeque.
190 f. (intercalados con f. en blanco) 1789

C 16.541-200

Tornaguías que cancelan fianzas otorgadas en la Administración de
Lambayeque provenientes de:

- Lima 300 unidades
 - Trujillo 46 unidades
 - Piura 14 unidades
 - Paíta 26 unidades
 - Cajamarca 88 unidades
 - Huaylas 3 unidades
 - Jaén 7 unidades
 - Loja 4 unidades
 - Cuenca 8 unidades
 - Zaruma 1 unidad
 - Rezagadas 49 unidades
- 1789

C 16.541-201

Comprobantes del Libro Manual de Alcabala de la Administración de
Lambayeque (enero - mayo).
24 unidades (del N°1 al N°37; faltan del N°1 al N°12 y el N°
30) 1790

C 16.542-202

Comprobantes del Libro Manual de Alcabalas de la Administración de
Lambayeque (junio - diciembre).
26 unidades (del N°1 al N°28; faltan los Nros. 25 y 27) 1790

C 16.542-203

Documentos de data del Libro Manual de Alcabalas de la Administra
ción de Lambayeque (junio - diciembre).
46 unidades 1790

C 16.542-204

Libro Auxiliar de Alcabalas de la Administración de Lambayeque -
(enero - mayo).
56 f. 1790

C 16.542-205

Documentos de cargo de la Administración de Lambayeque por Alcaba
la de Tierra (febrero).
27 unidades (del N°56 al N°84; faltan los Nros. 82 y 83) 1790

C 16.542-206

Documentos de cargo de la Administración de Lambayeque por Alcaba
la de Tierra (marzo).
46 unidades (del N°85 al N°130) 1790

C 16.542-207

Documentos de cargo de la Administración de Lambayeque por Alcaba
la de Tierra (abril).
38 unidades (del N°131 al N°168) 1790

C 16.542-208

Documentos de cargo de la Administración de Lambayeque por Alcaba
la de Tierra (mayo).
43 unidades (del N°169 al N°211) 1790

C 16.542-209

Libro Auxiliar de Alcabalas de la Administración de Lambayeque (ju
nio - diciembre).
43 f. 1790

C 16.543-210

Documentos de cargo de la Administración de Lambayeque por Alcaba
la de Tierra (junio).
5 unidades (faltan del No. 1 al No. 11) 1790

C 16.543-211

Documentos de cargo de la Administración de Lambayeque por Alcaba
la de Tierra (julio).
44 unidades (del N°30 al N°73) 1790

C 16.543-212

Documentos de cargo de la Administración de Lambayeque por Alcaba
la de Tierra (agosto).
36 unidades (del N°74 al N°109) 1790

C 16.543-213

Documentos de cargo de la Administración de Lambayeque por Alcaba
la de Tierra (setiembre).
44 unidades (del N°110 al N°153) 1790

C 16.543-214

Documentos de cargo de la Administración de Lambayeque por Alcaba

La de Tierra (octubre).
38 unidades (del N°154 al N°191) 1790

C 16.543-215

Documentos de cargo de la Administración de Lambayeque por Alcaba
la de Tierra (noviembre).
22 unidades (del N°192 al N°239; faltan del No. 209 al
No. 234) 1790

C 16.543-216

Documentos de cargo de la Administración de Lambayeque por Alcaba
la de Tierra (diciembre).
61 unidades (del N°240 al N°300) 1790

C 16.543-217

Libro de guías expedidas por la Administración de Lambayeque.
135 f. 1790

C 16.543-218

Tornaguías provenientes de Lima que cancelan fianzas otorgadas en
la Administración de Lambayeque.
254 unidades 1790

C 16.544-219

Tornaguías que cancelan fianzas otorgadas en la Administración de
Lambayeque, provenientes de:

- Trujillo
57 unidades
 - Piura
8 unidades
 - Paite
22 unidades
 - Cajamarca
82 unidades
 - Huanchuco
2 unidades
 - Chachapoyas
3 unidades
 - Huaylas
4 unidades
 - Jaén
5 unidades
 - Loja
4 unidades
 - Cuenca
7 unidades
- 1790

C 16.544-220

Libro Auxiliar de la Administración de Lambayeque (incompleto).
13 f. 1791

C 16.544-221

Libro de guías expedidas por la Administración de Lambayeque.
146 f. (intercalados con f. en blanco) 1791

C 16.544-222

Tornaguías que cancelan fianzas otorgadas en la Administración de Lambayeque, provenientes de:

- Lima
7 unidades
 - Cajamarca
10 unidades
 - Cuenca
1 unidad
 - Zaruma
1 unidad
- 1791

C 16.544-223

Comprobantes del Libro Manual de Alcabalas de la Administración de Lambayeque (enero - diciembre).
94 unidades (del N°1 al N°103; faltan del N° 42 al N° 48 y los Nros. 54 y 55) 1791

C 16.545-224

Documentos de cargo de la Administración de Lambayeque por Alcabala de Tierra (enero - abril).
57 unidades 1792

C 16.545-225

Documentos de cargo de la Administración de Lambayeque por Alcabala de Tierra (mayo).
27 unidades (del N°175 al N°203; faltan los Nros. 176 y 177) 1792

C 16.545-226

Documentos de cargo de la Administración de Lambayeque por Alcabala de Tierra (junio).
40 unidades (del N°204 al N°243) 1792

C 16.545-227

Documentos de cargo de la Administración de Lambayeque por Alcabala de Tierra (julio).
69 unidades (del N°244 al N°312) 1792

C 16.545-228

Documentos de cargo de la Administración de Lambayeque por Alcabala de Tierra (agosto).
43 unidades (del N°313 al N°355) 1792

C 16.545-229

Documentos de cargo de la Administración de Lambayeque por Alcaba
a la de Tierra (setiembre).
40 unidades (del N°356 al N°395) 1792

C 16.545-230

Documentos de cargo de la Administración de Lambayeque por Alcaba
la de Tierra (octubre).
47 unidades (del N°396 al N°442) 1792

C 16.545-231

Documentos de cargo de la Administración de Lambayeque por Alcaba
la de Tierra (noviembre).
36 unidades (del N°443 al N°478) 1792

C 16.545-232

Documentos de cargo de la Administración de Lambayeque por Alcaba
la de Tierra (diciembre).
44 unidades (del N°479 al N°522) 1792

C 16.545-233

Tornaguías que cancelan fianzas otorgadas en la Administración de
Lambayeque, provenientes de:

- Lima
39 unidades
 - Trujillo
9 unidades
 - Piura
1 unidad
 - Paita
4 unidades
 - Cajamarca
20 unidades
 - Huaylas
1 unidad
 - Riobamba
2 unidades
 - Loja
1 unidad
 - Cuenca
1 unidad
 - Zaruma
1 unidad
- 1792

C 16.545-234

Comprobantes del Libro Manual de la Administración de Lambayeque
(enero - junio).
28 unidades (del N°1 al N°28) 1793

C 16.545-235

Comprobantes del Libro Manual de la Administración de Lambayeque
(julio - setiembre).
17 unidades (del N°29 al N°45) 1793

C 16.545-236

Comprobantes del Libro Manual de la Administración de Lambayeque
(octubre - noviembre).
18 unidades 1793

C 16.546-237

Comprobantes del Libro Manual de la Administración de Lambayeque
(diciembre).
21 unidades (del N°64 al N°84) 1793

C 16.546-238

Libro Auxiliar de la Administración de Lambayeque.
64 f. 1793

C 16.546-239

Documentos de cargo de la Administración de Lambayeque por Alcaba
la de Tierra (enero - febrero).
74 unidades (del N°1 al N°74) 1793

C 16.546-240

Documentos de cargo de la Administración de Lambayeque por Alcaba
la de Tierra (marzo - abril).
79 unidades (del N°75 al N°154; falta el N°133) 1793

C 16.546-241

Documentos de cargo de la Administración de Lambayeque por Alcaba
la de Tierra (mayo - junio).
92 unidades (del N°155 al N°248; faltan los Nros. 183 y 227) 1793

C 16.546-242

Documentos de cargo de la Administración de Lambayeque por Alcaba
la de Tierra (julio).
49 unidades (del N°249 al N°298; falta el N°263) 1793

C 16.546-243

Documentos de cargo de la Administración de Lambayeque por Alcaba
la de Tierra (agosto).
46 unidades (del N°299 al N°344) 1793

C 16.546-244

Documentos de cargo de la Administración de Lambayeque por Alcaba-
la de Tierra (setiembre).
59 unidades (del N°345 al N°403) 1793

C 16.546-245

Documentos de cargo de la Administración de Lambayeque por Alcaba-
la de Tierra (octubre).
49 unidades (del N°404 al N°452) 1793

C 16.546-246

Documentos de cargo de la Administración de Lambayeque por Alcaba-
la de Tierra (noviembre).
73 unidades (del N°453 al N°525) 1793

C 16.546-247

Documentos de cargo de la Administración de Lambayeque por Alcaba-
la de Tierra (diciembre).
65 unidades (del N°526 al N°590) 1793

C 16.547-248

Libro de guías expedidas por la Administración de Lambayeque.
143 f. 1793

C 16.547-249

Tornaguías que cancelan fianzas otorgadas en la Administración de
Huamanga, provenientes de:

- Lima
201 unidades
- Trujillo
35 unidades
- Piura
8 unidades
- Paita
47 unidades
- Cajamarca
78 unidades
- Huamachuco
2 unidades
- Chachapoyas
1 unidad
- Conchucos
1 unidad
- Huaylas
7 unidades
- Loja
2 unidades
- Cuenca
5 unidades
- Zaruma
1 unidad

- Ica		
1 unidad		
- Cajatambo		
1 unidad		
- Varios alcalalatorios		
6 unidades		1793
<u>C 16.547-250</u>		
Alcances a la Cuenta de la Administración de Lambayeque.		
4 f.		1793
<u>C 16.547-251</u>		
Documentos de cargo y data del Libro Manual de la Administración de Lambayeque (enero - mayo).		
41 unidades (del N°1 al N°43; faltan los Nros. 3 y 11)		1794
<u>C 16.547-252</u>		
Documentos de cargo y data del Libro Manual de la Administración de Lambayeque (junio - agosto).		
35 unidades (del N°44 al N°78)		1794
<u>C 16.548-253</u>		
Documentos de cargo y data del Libro Manual de la Administración de Lambayeque (setiembre).		
14 unidades (del N°79 al N°92)		1794
<u>C 16.548-254</u>		
Documentos de cargo y data del Libro Manual de la Administración de Lambayeque (octubre - diciembre).		
37 unidades (del N°93 al N°129)		1794
<u>C 16.548-255</u>		
Libro Auxiliar de la Administración de Lambayeque.		
67 f.		1794
<u>C 16.548-256</u>		
Documentos de cargo de la Administración de Lambayeque por Alcaba la de Tierra (enero).		
Parcialmente deteriorado		
58 unidades (del N°1 al N°58)		1794
<u>C 16.548-257</u>		
Documentos de cargo de la Administración de Lambayeque por Alcaba la de Tierra (febrero).		
Parcialmente deteriorado		
42 unidades (del N°59 al N°100)		1794

C 16.548-258

Documentos de cargo de la Administración de Lambayeque por Alcaba-
la de Tierra (marzo).
53 unidades (del N°101 al N°153) 1794

C 16.548-259

Documentos de cargo de la Administración de Lambayeque por Alcaba-
la de Tierra (abril).
44 unidades (del N°154 al N°198; falta el N°191) 1794

C 16.548-260

Documentos de cargo de la Administración de Lambayeque por Alcaba-
la de Tierra (mayo - junio).
45 unidades (del N°199 al N°276; falta del N°205 al N°238 y el N°
243) 1794

C 16.548-261

Documentos de cargo de la Administración de Lambayeque por Alcaba-
la de Tierra (julio).
51 unidades (del N°279 al N°329) 1794

C 16.548-262

Documentos de cargo de la Administración de Lambayeque por Alcaba-
la de Tierra (agosto).
35 unidades (del N°330 al N°364) 1794

C 16.549-263

Documentos de cargo de la Administración de Lambayeque por Alcaba-
la de Tierra (setiembre).
44 unidades (del N°365 al N°408) 1794

C 16.549-264

Documentos de cargo de la Administración de Lambayeque por Alcaba-
la de Tierra (octubre).
43 unidades (del N°409 al N°451) 1794

C 16.549-265

Documentos de cargo de la Administración de Lambayeque por Alcaba-
la de Tierra (noviembre).
40 unidades (del N°452 al N°491) 1794

C 16.549-266

Documentos de cargo de la Administración de Lambayeque por Alcaba-
la de Tierra (diciembre).
57 unidades (del N°492 al N°549; falta el N°515) 1794

C 16.546-267

Tornaguías que cancelan fianzas otorgadas en la Administración de Lambayeque, provenientes de:

- Lima	202 unidades	
- Trujillo	30 unidades	
- Piura	9 unidades	
- Paita	44 unidades	
- Cajamarca	55 unidades	
- Conchucos	1 unidad	
- Huaylas	2 unidades	
- Jaén	1 unidad	
- Loja	4 unidades	
- Cuenca	4 unidades	
- Varios alcalalatorios	5 unidades	1794

C 16.549-268

Alcances a la Cuenta de la Administración de Lambayeque.
3 f. 1794

C 16.549-269

Comprobantes del Libro Manual de la Administración de Lambayeque -
(enero - marzo).
34 unidades (del N°1 al N°34) 1795

C 16.549-270

Comprobantes del Libro Manual de la Administración de Lambayeque -
(abril - junio).
32 unidades (del N°35 al N°66) 1795

C 16.550-271

Comprobantes del Libro Manual de la Administración de Lambayeque -
(julio).
14 unidades (del N°67 al N°80) 1795

C 16.550-272

Comprobantes del Libro Manual de la Administración de Lambayeque -
(agosto - setiembre).
17 unidades (del N°81 al N°97) 1795

C 16.550-273

Comprobantes del Libro Manual de la Administración de Lambayeque -
 (octubre).
 17 unidades (del N°98 al N°114) 1795

C 16.550-274

Comprobantes del Libro Manual de la Administración de Lambayeque -
 (noviembre - diciembre).
 32 unidades (del N°115 al N°146) 1795

C 16.550-275

Libro Auxiliar de la Administración de Lambayeque.
 Parcialmente deteriorado
 64 f. 1795

C 16.550-276

Documentos de cargo de la Administración de Lambayeque por Alcaba-
 la de Tierra (enero - febrero).
 54 unidades (del N°1 al N°54) 1795

C 16.550-277

Documentos de cargo de la Administración de Lambayeque por Alcaba-
 la de Tierra (marzo - abril).
 54 unidades (del N°55 al N°108) 1795

C 16.550-278

Documentos de cargo de la Administración de Lambayeque por Alcaba-
 la de Tierra (mayo).
 56 unidades (del N°109 al N°164) 1795

C 16.550-279

Documentos de cargo de la Administración de Lambayeque por Alcaba-
 la de Tierra (junio).
 65 unidades (del N°165 al N°229) 1795

C 16.550-280

Documentos de cargo de la Administración de Lambayeque por Alcaba-
 la de Tierra (julio).
 42 unidades (del N°230 al N°271) 1795

C 16.550-281

Documentos de cargo de la Administración de Lambayeque por Alcaba-
 la de Tierra (agosto).
 44 unidades 1795

C 16.551-282

- Documentos de cargo de la Administración de Lambayeque por Alcabala de Tierra (setiembre).
41 unidades (faltan los Nros. 316, 317, 318 y 337) 1795

C 16.551-283

- Documentos de cargo de la Administración de Lambayeque por Alcabala de Tierra (octubre).
43 unidades (del N°361 al N°403) 1795

C 16.551-284

- Documentos de cargo de la Administración de Lambayeque por Alcabala de Tierra (noviembre).
37 unidades (del N°404 al N°440) 1795

C 16.551-285

- Documentos de cargo de la Administración de Lambayeque por Alcabala de Tierra (diciembre).
61 unidades (del N°441 al N°501) 1795

C 16.551-286

- Libro de guías expedidas por la Administración de Lambayeque. Parcialmente deteriorado
135 f. 1795

C 16.551-287

- Tornaguías que cancelan fianzas otorgadas en la Administración de Lambayeque, provenientes de:
- Lima 199 unidades
 - Trujillo 39 unidades
 - Piura 9 unidades
 - Paita 46 unidades
 - Cajamarca 58 unidades
 - Huamachuco 4 unidades
 - Jaén 1 unidad
 - Loja 1 unidad
 - Cuenca 4 unidades
 - Zaruma 2 unidades
 - Pataz 1 unidad

- Varios alcabalatorios
7 unidades 1795

C 16.551-288

Cuaderno que contiene las deudas pendientes de la Administración -
de Lambayeque.
Parcialmente deteriorado
7 f. 1795

C 16.552-289

Comprobantes del Libro Manual de la Administración de Lambayeque.
13 unidades 1796

C 16.552-290

Documentos de cargo de la Administración de Lambayeque por Alcaba-
la de Tierra (agosto).
56 unidades (del N°300 al N°355) 1796

C 16.552-291

Documentos de cargo de la Administración de Lambayeque por Alcaba-
la de Tierra (setiembre - octubre).
78 unidades (del N°356 al N°433) 1796

C 16.552-292

Documentos de cargo de la Administración de Lambayeque por Alcaba-
la de Tierra (noviembre - diciembre).
89 unidades (del N°434 al N°523; falta el N°521) 1796

C 16.552-293

Tornaguías que cancelan fianzas otorgadas en la Administración de
Lambayeque, provenientes de:

- Lima
132 unidades
- Trujillo
45 unidades
- Piura
9 unidades
- Paita
39 unidades
- Cajamarca
71 unidades
- Huamachuco
7 unidades
- Chachapoyas
2 unidades
- Conchucos
2 unidades
- Huaylas
4 unidades
- Cuenca
6 unidades

- Zaruma
2 unidades
 - Varios alcabalatorios
44 unidades
- 1796

C 16.552-294
Comprobantes del Libro Manual de la Administración de Lambayeque -
(enero - junio).
56 unidades (del N°1 al N°56) 1797

C 16.553-295
Comprobantes del Libro Manual de la Administración de Lambayeque -
(julio - diciembre).
54 unidades (del N°57 al N°110) 1797

C 16.553-296
Libro Auxiliar de la Administración de Lambayeque.
61 f. 1797

C 16.553-297
Documentos de cargo de la Administración de Lambayeque por Alcaba-
la de Tierra (enero - junio).
202 unidades (del N°1 al N°202) 1797

C 16.553-298
Documentos de cargo de la Administración de Lambayeque por Alcaba-
la de Tierra (julio - diciembre).
234 unidades (del N°203 al N°436) 1797

C 16.554-299
Libro de guías expedidas por la Administración de Lambayeque.
135 f. (intercalados con f. en blanco) 1797

C 16.554-300
Tornaguías que cancelan fianzas otorgadas en la Administración de
Lambayeque, provenientes de:

- Lima
147 unidades
- Lima
92 unidades
- Trujillo
43 unidades
- Piura
3 unidades
- Paita
43 unidades
- Cajamarca
92 unidades

- Chachapoyas	
1 unidad	
- Huaylas	
1 unidad	
- Loja	
3 unidades	
- Cuenca	
9 unidades	
- Zaruma	
2 unidades	
- Ica	
4 unidades	
- Varios alcalalatorios	
20 unidades	1897

C 16.554-301

Juicio de la Cuenta de la Administración de Lambayeque.	
26 f.	1797

C 16.554-302

Documentos de cargo del Libro Manual de la Administración de Lambayeque.	
9 unidades	1798

C 16.554-303

Documentos de data del Libro Manual de la Administración de Lambayeque.	
3 unidades	1798

C 16.554-304

Libro Auxiliar de la Administración de Lambayeque.	
69 f.	1798

C 16.555-305

Libro de guías expedidas por la Administración de Lambayeque.	
122 f.	1798

C 16.555-306

Tornaguías que cancelan fianzas otorgadas en la Administración de Lambayeque, provenientes de:	
- Lima	
4 unidades	
- Piura	
16 unidades	
- Cajamarca	
1 unidad	1798

C 16.555-307

Documento del Libro Manual de la Administración de Lambayeque	
3 f.	1799

C 16.555-308

Libro Auxiliar de la Administración de Lambayeque (incompleto).
38 f. 1799

C 16.555-309

Documentos de cargo de la Administración de Lambayeque por Alcaba-
la de Tierra (enero - abril).
117 unidades (del N°1 al N°117) 1799

C 16.555-310

Documentos de cargo de la Administración de Lambayeque por Alcaba-
la de Tierra (mayo - agosto).
120 unidades (del N°118 al N°237) 1799

C 16.555-311

Documentos de cargo de la Administración de Lambayeque por Alcaba-
la de Tierra (setiembre).
69 unidades (del N°238 al N°306) 1799

C 16.555-312

Documentos de cargo de la Administración de Lambayeque por Alcaba-
la de Tierra (octubre - noviembre).
89 unidades (del N°307 al N°395) 1799

C 16.555-313

Documentos de cargo de la Administración de Lambayeque por Alcaba-
la de Tierra.
86 unidades (del N°396 al N°481) 1799

C 16.555-314

Estados de Cuenta de la Administración de Lambayeque.
3 pliegos 1799

C 16.555-315

Cuaderno que contiene las deudas pendientes de la Administración -
de Lambayeque.
9 f. 1799

C 16.555-316

Comprobantes del Libro Manual de la Administración de Lambayeque
(enero - febrero).
24 unidades (del N°1 al N°24) 1800

C 16.556-317

Comprobantes del Libro Manual de la Administración de Lambayeque
(marzo - junio).
36 unidades (del N°25 al N°60) 1800

C 16.556-318

Comprobantes del Libro Manual de la Administración de Lambayeque
(julio - setiembre).
23 unidades (del N°61 al N°83) 1800

C 16.556-319

Comprobantes del Libro Manual de la Administración de Lambayeque
(octubre - noviembre).
22 unidades (del No. 84 al No. 105) 1800

C 16.556-320

Comprobantes del Libro Manual de la Administración de Lambayeque
(diciembre).
18 unidades (del N°106 al N°123) 1800

C 16.556-321

Documentos del Libro Manual de la Administración de Lambayeque por
los ramos de Almojarifazgo de Entrada y Alcabala de Mar.
2 unidades 1800

C 16.556-322

Libro Auxiliar de la Administración de Lambayeque.
55 f. 1800

C 16.556-323

Documentos de cargo de la Administración de Lambayeque por Alcabala
de Tierra (enero - marzo).
76 unidades (del N°1 al N°78; faltan los Nros. 75 y 76) 1800

C 16.556-324

Documentos de cargo de la Administración de Lambayeque por Alcabala
de Tierra (abril -junio).
98 unidades (del N°79 al N°178; faltan los Nros. 153 y 155) 1800

C 16.556-325

Documentos de cargo de la Administración de Lambayeque por Alcabala
de Tierra (julio - setiembre).
104 unidades (del N°179 al N°283; falta el N°243) 1800

C 16.556-326

Documentos de cargo de la Administración de Lambayeque por Alcabala
de Tierra (octubre - diciembre).
122 unidades (del N°284 al N°405) 1800

C 16.556-327

Libro de Donativos de la Administración de Lambayeque.
13 f. 1800

C 16.557-328

Libro de guías expedidas por la Administración de Lambayeque.
104 f. (intercalados con f. en blanco) 1800

C 16.557-329

Tornaguías que cancelan fianzas otorgadas en la Administración de Lambayeque, provenientes de:

- Lima	133 unidades	
- Trujillo	47 unidades	
- Piura	4 unidades	
- Paíta	37 unidades	
- Cajamarca	72 unidades	
- Huamachuco	9 unidades	
- Chachapoyas	2 unidades	
- Huaylas	3 unidades	
- Jaén	3 unidades	
- Loja	5 unidades	
- Cuenca	6 unidades	
- Ica	1 unidad	1800

C 16.557-330

Estado de Cuenta de la Administración de Lambayeque.
2 pliegos 1800

C 16.557-331

Cuaderno que contiene las deudas pendientes de la Administración de Lambayeque.
9 f. 1800

C 16.557-332

Reparos a la Cuenta de la Administración de Lambayeque.
9 f. 1800

C 16.557-333

Comprobantes del Libro Manual de la Administración de Lambayeque (enero - marzo).
29 unidades (del N°1 al N°32; faltan los Nros. 1, 21, y 24) 1801

C 16.557-334

Comprobantes del Libro Manual de la Administración de Lambayeque
(abril - junio).

31 unidades (del N°33 al N°64; falta el N°59) 1801

C 16.557-335

Comprobantes del Libro Manual de la Administración de Lambayeque
(julio - agosto).

20 unidades (del N°65 al N°86; faltan los Nros. 75 y 81) 1801

C 16.557-336

Comprobantes del Libro Manual de la Administración de Lambayeque
(setiembre - octubre).

21 unidades (del N°87 al N°107) 1801

C 16.558-337

Comprobantes del Libro Manual de la Administración de Lambayeque
(noviembre - diciembre).

26 unidades (del N°108 al N°134; falta el N°110) 1801

C 16.558-338

Libro Auxiliar de Alcabalas de la Administración de Lambayeque.

55 f. 1801

C 16.558-339

Documentos de cargo de la Administración de Lambayeque por Alcaba-
la de Tierra (enero - marzo).

60 unidades (del N°1 al N°61; falta el N°56) 1801

C 16.558-340

Documentos de cargo de la Administración de Lambayeque por Alcaba-
la de Tierra (abril - mayo).

88 unidades (del N°62 al N°162; faltan los Nros. 79, 85, 92, 94, 95, 98, 101 y 131) 1801

C 16.558-341

Documentos de cargo de la Administración de Lambayeque por Alcaba-
la de Tierra (junio - setiembre).

105 unidades (del N°163 al N°267) 1801

C 16.558-342

Documentos de cargo de la Administración de Lambayeque por Alcaba-
la de Tierra (octubre - diciembre).

91 unidades (del N°268 al N°368; faltan los Nros. 269, 271, 288-290, 293, 294, 298, 300, 304, 306, 307, 308 y 335) 1801

C 16.258-343

Libro de guías expedidas por la Administración de Lambayeque.
98 f. (del N°1 al N°104, faltan los f. 30 al 35) 1801

C 16.558-344

Tornaguías que cancelan fianzas otorgadas en la Administración de Lambayeque, provenientes de:

- Lima
127 unidades
- Trujillo
24 unidades
- Piura
3 unidades
- Paita
41 unidades
- Cajamarca
86 unidades
- Huamachuco
1 unidad
- Chachapoyas
4 unidades
- Huaylas
1 unidad
- Loja
1 unidad
- Cuenca
3 unidades
- Quito
1 unidad

1801

C 16.559-345

Estados de Cuenta de la Administración de Lambayeque.
4 pliegos 1801

C 16.559-346

Reparos a la Cuenta de la Administración de Lambayeque.
6 f. 1801

C 16.559-347

Comprobantes del Libro Manual de la Administración de Lambayeque
(enero - abril).
42 unidades (del N°1 al N°44; faltan los Nros. 4 y 13) 1802

C 16.559-348

Comprobantes del Libro Manual de la Administración de Lambayeque
(mayo - setiembre).
39 unidades 1802

C 16.559-349

Comprobantes del Libro Manual de la Administración de Lambayeque

(octubre - diciembre)

31 unidades (del N°84 al N°116; faltan los Nros. 113 y 115) 1802

C 16.559-350Documentos de cargo de la Administración de Lambayeque por Alcaba-
la de Tierra (enero - abril)

78 unidades (del N°1 al N°78) 1802

C 16.559-351Documentos de cargo de la Administración de Lambayeque por Alcaba-
la de Tierra (mayo - junio).

56 unidades (del N°79 al N°135; falta el N°128) 1802

C 16.559-352Documentos de cargo de la Administración de Lambayeque por Alcaba-
la de Tierra (julio - setiembre).

55 unidades (del N°136 al N°192; faltan los Nros. 177 y 192) 1802

C 16.559-353Documentos de cargo de la Administración de Lambayeque por Alcaba-
la de Tierra (octubre - diciembre).

69 unidades (del N°193 al N°261) 1802

C 16.559-354

Libro de guías expedidas por la Administración de Lambayeque.

100 f. 1802

C 16.560-355Tornaguías que cancelan fianzas otorgadas en la Administración de
Lambayeque, provenientes de:

- Lima

70 unidades

- Trujillo

24 unidades

- Paita

25 unidades

- Cajamarca

16 unidades

- Huamachuco

2 unidades

- Chachapoyas

8 unidades

- Cuenca

3 unidades

- Quito

1 unidad

1802

C 16.560-356

Estado de Cuenta de la Administración de Lambayeque correspondien-

- te al mes de marzo.
1 pliego 1802
- C 16.560-357
- Juicio de la Cuenta de la Administración de Lambayeque.
18 f. 1802
- C 16.560-358
- Comprobantes del Libro Manual de la Administración de Lambayeque
(enero - abril).
25 unidades (del N°1 al N°25) 1803
- C 16.560-359
- Comprobantes del Libro Manual de la Administración de Lambayeque
(mayo - agosto).
29 unidades (del N°26 al N°54) 1803
- C 16.560-360
- Comprobantes del Libro Manual de la Administración de Lambayeque
(setiembre - diciembre).
39 unidades (del N°55 al N°93) 1803
- C 16.560-361
- Libro Auxiliar de la Administración de Lambayeque.
Parcialmente deteriorado
44 f. 1803
- C 16.560-362
- Documentos de cargo de la Administración de Lambayeque por Alcaba-
la de Tierra (junio - julio).
38 unidades (del N°138 al N°175) 1803
- C 16.560-363
- Documentos de cargo de la Administración de Lambayeque por Alcaba-
la de Tierra (agosto - setiembre).
39 unidades (del N°176 al N°214) 1803
- C 16.560-364
- Documentos de cargo de la Administración de Lambayeque por Alcaba-
la de Tierra (octubre - diciembre).
62 unidades (del N°215 al N°276) 1803
- C 16.560-365
- Libro de guías expedidas por la Administración de Lambayeque.
89 f. 1803

C 16.560-366

Tornaguías que cancelan fianzas otorgadas en la Administración de Lambayeque, provenientes de:

- Lima 66 unidades
 - Trujillo 11 unidades
- 1803

C 16.561-367

Juicio de la Cuenta de la Administración de Lambayeque.
15 f. 1803

C 16.561-368

Libro Auxiliar de la Administración de Lambayeque.
30 f. 1804

C 16.561-369

Libro de guías expedidas por la Administración de Lambayeque. Ad-
juntas tornaguías provenientes de Lima.
70 f. más 3 unidades 1804

C 16.561-370

Juicio de la Cuenta de la Administración de Lambayeque.
23 f. 1804

C 16.561-371

Comprobantes del Libro Manual de la Administración de Lambayeque
(enero - junio).
37 unidades (del N°1 al N°40; faltan los Nros. 16, 30 y 31) 1805

C 16.561-372

Comprobantes del Libro Manual de la Administración de Lambayeque
(julio - octubre)
25 unidades (del N°41 al N°65) 1805

C 16.561-373

Comprobantes del Libro Manual de la Administración de Lambayeque
(noviembre - diciembre).
24 unidades (del N°66 al N°90; falta el N°88) 1805

C 16.561-374

Libro Auxiliar de la Administración de Lambayeque.
27 f. 1805

C 16.561-375

Documentos de cargo de la Administración de Lambayeque por Alcaba

la de Tierra (enero - junio).
75 unidades (del N°1 al N°76; falta el N°40) 1805

C 16.561-376

Documentos de cargo de la Administración de Lambayeque por Alcaba-
la de Tierra (julio - diciembre).
94 unidades (del N°77 al N°170) 1805

C 16.561-377

Libro de guías expedidas por la Administración de Lambayeque.
81 f. (intercalados con f. en blanco) 1805

C 16.562-378

Tornaguías que cancelan fianzas otorgadas en la Administración de
Lambayeque, provenientes de:

- Lima
40 unidades
 - Trujillo
2 unidades
 - Piura
1 unidad
 - Paita
16 unidades
 - Cajamarca
32 unidades
 - Huamachuco
2 unidades
 - Chachapoyas
1 unidad
 - Conchucos
1 unidad
 - Huaylas
2 unidades
 - Cuenca
1 unidad
 - Zaruma
1 unidad
- 1805

C 16.562-379

Estado de Cuenta de la Administración de Lambayeque, correspondien-
te al mes de noviembre.
1 pliego 1805

C 16.562-380

Juicio de la Cuenta de la Administración de Lambayeque.
16 f. 1805

C 16.562-381

Libro Auxiliar de la Administración de Lambayeque.
29 f. 1806

C 16.562-382

Libro de guías expedidas por la Administración de Lambayeque.
63 f. 1806

C 16.562-383

Tornaguías que cancelan fianzas otorgadas en la Administración de Lambayeque, provenientes de:

- Lima
- 16 unidades
- Paita
- 1 unidad
- Cajamarca
- 2 unidades
- Huamachuco
- 1 unidad

1806

C 16.562-384

Comprobantes del Libro Manual de la Administración de Lambayeque (enero-marzo).
24 unidades (del No. 1 al No. 28; faltan los Nros. 20, 21, 26 y 27) 1807

C 16.562-385

Comprobantes del Libro Manual de la Administración de Lambayeque (abril-junio).
25 unidades (del No. 29 al No. 54; falta el No. 50) 1807

C 16.562-386

Comprobantes del Libro Manual de la Administración de Lambayeque (julio-octubre).
37 unidades (del No. 55 al No. 91) 1807

C 16.562-387

Comprobantes del Libro Manual de la Administración de Lambayeque (noviembre-diciembre).
22 unidades (del No. 92 al No. 113) 1807

C 16.562-388

Libro Auxiliar de la Administración de Lambayeque (incompleto).
35 f. 1807

C 16.562-389

Documentos de cargo de la Administración de Lambayeque por Alcabala de Tierra (enero-abril).
67 unidades (del No. 1 al No. 80; faltan los Nros. 46-49, 64-67, 72, 74-77) 1807

C 16.562-390

Documentos de cargo de la Administración de Lambayeque por Alcabala de Tierra (mayo-julio).
70 unidades (del No 81 al No. 152; faltan los Nros. 122 y 123) 1807

C 16.563-391

Documentos de cargo de la Administración de Lambayeque por Alcabala de Tierra (agosto-diciembre).
37 unidades (del No. 153 al No. 240; falta el No. 225) 1807

C 16.563-392

Libro de guías expedidas por la Administración de Lambayeque.
52 f. 1807

C 16.563-393

Tornaguías que cancelan fianzas otorgadas en la Administración de Lambayeque, proveniente de:

- Lima
59 unidades
 - Trujillo
14 unidades
 - Piura
4 unidades
 - Paita
28 unidades
 - Cajamarca
42 unidades
 - Huamachuco
10 unidades
 - Chachapoyas
1 unidad
 - Huaylas
4 unidades
 - Jaén
1 unidad
 - Loja
1 unidad
 - Cuenca
2 unidades
 - Guayaquil
1 unidad
- 1807

C 16.563-394

Juicio de la Cuenta de la Administración de Lambayeque.
19 f. 1807

C 16.563-395

Libro Auxiliar de la Administración de Lambayeque.
32 f. 1808

C 16.563-396

Libro de guías expedidas por la Administración de Lambayeque.
58 f. 1808

C 16.563-397

- Tornaguías para Lambayeque, provenientes de Lima.
1 unidad
- Certificaciones expedidas por Escribano Público, acerca de la su
pervivencia de ciertos fiadores de los funcionarios de la Admi-
nistración de Lambayeque.
2 unidades

1808

C 16.563-398

- Comprobantes del Libro Manual de la Administración de Lambayeque
(enero - febrero).
24 unidades (del N°1 al N°24)

1809

C 16.563-399

- Comprobantes del Libro Manual de la Administración de Lambayeque
(marzo - abril).
25 unidades (del N°25 al N°49)

1809

C 16.563-400

- Comprobantes del Libro Manual de la Administración de Lambayeque
(mayo - julio).
32 unidades (del N°50 al N°81)

1809

C 16.564-401

- Comprobantes del Libro Manual de la Administración de Lambayeque
(agosto - setiembre).
23 unidades (del N°82 al N°104)

1809

C 16.564-402

- Comprobantes del Libro Manual de la Administración de Lambayeque
(octubre - noviembre).
19 unidades (del No. 105 al No. 123)

1809

C 16.564-403

- Comprobantes del Libro Manual de la Administración de Lambayeque
(diciembre).
21 unidades (del N°124 al N°144)

1809

C 16.564-404

- Libro Auxiliar de la Administración de Lambayeque.
28 f.

1809

C 16.564-405

- Documentos de cargo de la Administración de Lambayeque por Alcaba
la de Tierra (enero - junio).
100 unidades (del N°1 al N°100)

1809

C 16.564-406

Documentos de cargo de la Administración de Lambayeque por Alcaba
la de Tierra.
92 unidades (del N°101 al N°192) 1809

C 16.564-407

Libro de guías expedidas por la Administración de Lambayeque.
48 f. 1809

C 16.564-408

Tornaguías que cancelan fianzas otorgadas en la Administración de
Lambayeque, provenientes de:

- Lima
67 unidades
- Trujillo
14 unidades
- Paita
6 unidades
- Cajamarca
37 unidades
- Huamachuco
3 unidades
- Chachapoyas
2 unidades
- Huaylas
6 unidades
- Cuenca
2 unidades
- Guayaquil
2 unidades

1809

C 16.564-409

Juicio de la Cuenta de la Administración de Lambayeque.
56 f. 1809

C 16.565-410

Comprobantes del Libro Manual de la Administración de Lambayeque
(enero - abril).
27 unidades (del N°1 al N°29; faltan los Nros. 2 y 4) 1810

C 16.565-411

Comprobantes del Libro Manual de la Administración de Lambayeque
(marzo - setiembre).
35 unidades (del N°30 al N°64) 1810

C 16.565-412

Comprobantes del Libro Manual de la Administración de Lambayeque
(octubre - diciembre).
29 unidades (del N°65 al N°93) 1810

C 16.565-413

Libro Auxiliar de la Administración de Lambayeque.
33 f.

1810

C 16.565-414

Documentos de cargo de la Administración de Lambayeque por Alcaba-
la de Tierra (enero - diciembre).

180 unidades (del N°1 al N°180; faltan los Nros. 32, 78, 120, 130, 145, 165, 166 y 167)

1810

C 16.565-415

Libro de guías expedidas por la Administración de Lambayeque.
30 f.

1810

C 16.565-416

Tornaguías que cancelan fianzas otorgadas en la Administración de
Lambayeque, provenientes de:

- Lima
54 unidades
- Trujillo
16 unidades
- Paíta
7 unidades
- Cajamarca
18 unidades
- Huamachuco
2 unidades
- Chachapoyas
2 unidades
- Conchucos
1 unidad
- Huaylas
2 unidades
- Jaén
1 unidad
- Hualgayoc
3 unidades

1810

C 16.565-417

Juicio de la Cuenta de la Administración de Lambayeque.
22 f.

1810

C 16.565-418

Libro Auxiliar de la Administración de Lambayeque.
20 f.

1812

C 16.566-419

Documentos de cargo de la Administración de Lambayeque por Alcaba-
la de Tierra (enero - diciembre).

122 unidades (del N°1 al N°122)

1812

C 16.566-420

Libro de guías expedidas por la Administración de Lambayeque.
34 f.

1812

C 16.566-421

Tornaguías que cancelan fianzas otorgadas en la Administración de Lambayeque, provenientes de:

- Lima
42 unidades
- Trujillo
13 unidades
- Piura
1 unidad
- Paita
4 unidades
- Cajamarca
24 unidades
- Huamachuco
2 unidades
- Chachapoyas
3 unidades

1812

C 16.566-422

Relación de empleados de la Administración de Lambayeque (octubre).
Cuadruplicado
4 pliegos

1812

C 16.566-423

Documentos de cargo de la Administración de Lambayeque por Alcaba
la de Tierra (incompleto)
29 unidades

1813

C 16.566-424

Póliza de una guía expedida por la Administración de Lambayeque pa
ra Lima.
1 f.

1813

C 16.566-425

Tornaguías que cancelan fianzas otorgadas en la Administración de Lambayeque, provenientes de:

- Lima
19 unidades
- Trujillo
5 unidades
- Piura
2 unidades
- Paita
7 unidades
- Cajamarca
33 unidades

- Huamachuco	
6 unidades	
- Chachapoyas	
3 unidades	
- Loja	
1 unidad	
- Pisco	
1 unidad	
- Santa	
1 unidad	1813

C 16.566-426

Oficio del Administrador de Lambayeque al Tribunal Mayor de Cuentas. Adjunta, certificación expedida por el mencionado Administrador.	
3 f. más 1 unidad	1814

C 16.566-427

Comprobantes del Libro Manual de la Administración de Lambayeque.	
24 unidades (del N°1 al N°5 y del N°35 al N°53)	1814

C 16.566-428

Comprobantes del Libro Manual de la Administración de Lambayeque.	
20 unidades (del N°54 al N°73)	1814

C 16.566-429

Libro Auxiliar de la Administración de Lambayeque.	
17 f.	1814

C 16.566-430

Documentos de cargo de la Administración de Lambayeque por Alcabala de Tierra (enero - junio).	
60 unidades (del N°1 al N°60)	1814

C 16.566-431

Libro de guías expedidas por la Administración de Lambayeque.	
24 f.	1814

C 16.566-432

Juicio de la Cuenta de la Administración de Lambayeque.	
13 f.	1814

C 16.566-433

Comprobantes del Libro Manual de la Administración de Lambayeque (enero - julio).	
40 unidades (del N°1 al N°40)	1815

C 16.567-434

Comprobantes del Libro Manual de la Administración de Lambayeque
(agosto - diciembre).

34 unidades 1815

C 16.567-435

Libro Auxiliar de la Administración de Lambayeque.

20 f. 1815

C 16.567-436

Documentos de cargo de la Administración de Lambayeque por Alcaba
la de Tierra (enero - diciembre).

127 unidades (del N°1 al N°129; faltan los Nros. 51 y 65) 1815

C 16.567-437

Libro de guías expedidas por la Administración de Lambayeque, pro
venientes de:

- Lima

40 unidades

- Trujillo

5 unidades

- Piura

1 unidad

- Paita

3 unidades

- Cajamarca

23 unidades

- Huamachuco

1 unidad

- Chachapoyas

8 unidades

1815

C 16.567-439

- Cuaderno Auxiliar de la Administración de Lambayeque por el de
recho de Almirantazgo.

4 f.

- Comprobantes del Cuaderno Auxiliar de la Administración de Lam
bayeque por el derecho de Almirantazgo.

17 unidades 1815

C 16.567-440

Pólizas de la receptoría de San Pedro.

4 unidades 1815

C 16.567-441

Cuaderno que contiene las deudas pendientes en la Administración
de Lambayeque. Adjuntas, certificaciones.

8 f. más 2 unidades 1815

C 16.567-442

Partidas de registros de salida de la Administración de Lambayeque.
36 unidades (del N°1 al N°37; falta el N°6) 1816

C 16.567-443

Partidas de registros de salida de la Administración de Lambayeque.
30 unidades (del N°38 al n°67) 1816

C 16.568-444

Comprobantes del Libro Manual de la Administración de Lambayeque.
1 f. 1816

C 16.568-445

Libro Auxiliar de la Administración de Lambayeque.
23 f. 1816

C 16.568-446

Libro de guías expedidas por la Administración de Lambayeque.
33 f. 1816

C 16.568-447

Comprobantes del Libro Manual de la Administración de Lambayeque.
1 f. 1816

C 16.568-448

Relación de empleados de la Administración de Lambayeque (noviembre).
Triplicado
4 f. 1816

C 16.568-449

Tornaguías que cancelan fianzas otorgadas en la Administración de Lambayeque.
2 unidades 1819

C 16.568-450

Comprobantes del Libro Manual de la Administración de Lambayeque
(enero - marzo).
34 unidades (del N°1 al N°36; faltan los Nros. 1 y 14) 1820

C 16.568-451

Comprobantes del Libro Manual de la Administración de Lambayeque
(mayo).
26 unidades (del N°49 al N°74) 1820

C 16.568-452

Comprobantes del Libro Manual de la Administración de Lambayeque
(junio).
26 unidades (del N°75 al N°100) 1820

C 16.568-453

Comprobantes del Libro Manual de la Administración de Lambayeque
(julio).
27 unidades (del N°101 al N°127) 1820

C 16.568-454

Comprobantes del Libro Manual de la Administración de Lambayeque
(agosto - setiembre).
42 unidades (del N°128 al N°169) 1820

C 16.568-455

Comprobantes del Libro Manual de la Administración de Lambayeque
(octubre).
24 unidades (del N°170 al N°193) 1820

C 16.568-456

Comprobantes del Libro Manual de la Administración de Lambayeque
(noviembre).
22 unidades (del No. 194 al No. 215) 1820

C 16.568-457

Comprobantes del Libro Manual de la Administración de Lambayeque
(diciembre).
18 unidades (del N°216 al N°233) 1820

C 16.568-458

Libro Auxiliar de la Administración de Lambayeque.
28 f. 1820

C 16.568-459

Libro de fianzas de las guías expedidas por la Administración de
Lambayeque.
24 f. 1820

C 16.569-460

Libro de guías expedidas por la Administración de Lambayeque.
55 f. 1820

C 16.569-461

Pólizas de las guías expedidas por la Administración de Lambayeque
para:

- Lima	69 unidades	
- Trujillo	7 unidades	
- Cajamarca	31 unidades	
- Chachapoyas	8 unidades	
- Huaylas	2 unidades	
- Pataz	1 unidad	
- Ica	1 unidad	
- Piura	6 unidades	
- Paita	11 unidades	
- Otuzco	1 unidad	
- Guayaquil	2 unidades	
- Pativilca	1 unidad	
- Huamachuco	2 unidades	1820

C 16.569-462

Documentos de cargo de la receptoría de San Pedro por el derecho de balsas.		
32 unidades		1820

C 16.569-463

Documentos de cargo de las receptorías de San Pedro por Alcabala de Tierra:		
- Ventas de esclavos	11 unidades	
- Ventas de tierras	7 unidades	
- Giro de la tierra	2 unidades	1820

C 16.569-464

Cuadernillos de partidas de registro de salida.		
16 unidades		1820

C 16.569-465

Reparos a las cuentas de las Administraciones de Lambayeque, Paíta y Piura.		
9 f.		1817 - 1820

C 16.569-466

Comprobantes del Libro Manual de la Administración de Lambayeque
(enero).

11 unidades (del N°1 al N°13; faltan los Nros. 3 y 10) 1821

C 16.569-467

Comprobantes del Libro Manual de la Administración de Lambayeque
(febrero - marzo).

44 unidades (del N°14 al N°69; faltan los Nros. 14-17, 28, 32, 34, 40, 43, 50, 64 y 65) 1821

C 16.569-468

Comprobantes del Libro Manual de la Administración de Lambayeque
(abril).

23 unidades (del N°70 al N°94; faltan los Nros. 74 y 86) 1821

C 16.569-469

Comprobantes del Libro Manual de la Administración de Lambayeque
(mayo - junio).

29 unidades (del N°95 al N°127; faltan los Nros. 96, 101, 112 y 115) 1821

C 16.570-470

Comprobantes del Libro Manual de la Administración de Lambayeque
(julio - octubre).

37 unidades (del N°128 al N°167; faltan los Nros. 128, 133 y 155) 1821

C 16.570-471

Comprobantes del Libro Manual de la Administración de Lambayeque
(noviembre - diciembre).

14 unidades (del N°158 al N°191; faltan los Nros. 174, 177-183, 188 y 189) 1821

C 16.570-472

Cuaderno de Alcabala de Tierra de la Administración de Lambayeque.
10 f. 1821

C 16.570-473

Documentos de cargo de la Administración de Lambayeque por Alcabala de Tierra (enero - diciembre).
40 unidades (del N°1 al N°40) 1821

C 16.570-474

Pólizas de las guías expedidas por la Administración de Lambayeque para las siguientes administraciones:

- Lima
10 unidades

- Trujillo	
2 unidades	
- Piura	
4 unidades	
- Paita	
5 unidades	
- Huamachuco	
1 unidad	
- Huaraz	
9 unidades	
- Huaylas	
1 unidad	1821

C 16.570-475

Libro de guías expedidas por la Administración de Lambayeque.	
41 f.	1821

C 16.570-476

Tornaguías que cancelan fianzas otorgadas en la Administración de Lambayeque, provenientes de:	
- Iima	
11 unidades	
- Trujillo	
9 unidades	
- Cajamarca	
8 unidades	
- Chachapoyas	
3 unidades	
- San Pablo	
1 unidad	
- Caraz	
1 unidad	1821

C 16.570-477

Cuenta de la receptoría de San Pedro:	
- Cuaderno que contiene el inventario y documentos relativos a la entrega de la receptoría de San Pedro.	
12 f.	
- Registros de navíos de salida	
5 unidades (del N°1 al N°6; falta el N°3)	
- Registros de navíos de entrada	
2 unidades (del N°1 al N°3; falta el N°1)	
- Documento: de data	
4 f.	
- Registros de navíos de salida	
11 unidades	
- Registros de navíos de entrada	
2 unidades	1821

C 16.570-478

Juicio de la Cuenta de la Administración de Lambayeque.	
31 f.	1821

C 16.570-479

Comprobantes del Libro Manual de la Administración de Lambayeque
(incompleto).
12 unidades 1822

C 16.570-480

Documentos de cargo de la Administración de Lambayeque por Alcaba-
la de Tierra (enero - diciembre).
52 unidades 1822

C 16.570-481

- Cuaderno de Alcabalas de la receptoría de Chiclayo.
7 f.
- Comprobantes del Cuaderno de Alcabalas de la receptoría de Chi-
clayo.
34 unidades 1822

C 16.570-482

Libro Mayor de la receptoría de Pacasmayo en San Pedro.
12 f. 1822

C 16.570-483

× Libro de salida de navíos de la receptoría de Pacasmayo en San Pe-
dro.
18 f. 1822

C 16.571-484

Partidas de registros de salida de la receptoría de Pacasmayo en
San Pedro.
14 unidades 1822

C 16.571-485

× Cuaderno de entrada de navíos de la receptoría de Pacasmayo en San
Pedro (incompleto).
5 f. 1822

C 16.571-486

Libro Auxiliar de la receptoría de Pacasmayo en San Pedro.
10 f. 1822

C 16.571-487

Libro Mayor de la Administración de Lambayeque.
16 f. 1823

C 16.571-488

Libro Manual de la Administración de Lambayeque.
46 f. 1823

C 16.571-489

Libro Mayor de la receptoría de Pacasmayo en San Pedro (julio - octubre).
13 f. 1823

C 16.571-490

Libro Manual de la receptoría de Pacasmayo en San Pedro (julio - octubre).
25 f. 1823

C 16.571-491

Comprobantes del Libro Manual de la receptoría de Pacasmayo en San Pedro (julio - octubre).
33 unidades 1823

C 16.571-492

Libro Mayor de la Administración de Lambayeque.
16 f. 1824

C 16.571-493

Comprobantes del Libro Manual de la Administración de Lambayeque.
34 unidades (del N°1 al N°37; faltan los Nros. 14, 23 y 24) 1824

C 16.571-494

Partidas de registro de salida de la Administración de Lambayeque.
23 unidades 1824

C 16.571-495

Primer Cuaderno Auxiliar de la Administración de Lambayeque por los ramos de Cupos, Donativos, Empréstitos y Depósitos (enero - abril).
19 f. 1824

C 16.572-496

Comprobantes del Primer Cuaderno Auxiliar de la Administración de Lambayeque por los ramos de Cupos, Donativos, Empréstitos y Depósitos (enero - abril).
40 unidades 1824

C 16.572-497

Comprobantes del Segundo Cuaderno Auxiliar de la Administración de Lambayeque por los ramos de Cupos, Donativos, Empréstitos y Depósitos (abril).
25 unidades 1824

C 16.572-498

Documentos de cargo de la Administración de Lambayeque por Alcaba
la de Tierra (enero - abril).
25 unidades (del N°1 al N°25) 1824

C 16.572-499

Pólizas de las guías expedidas por la Administración de Lambayeque
para los siguientes lugares:

- Lima
7 unidades
- Trujillo
8 unidades
- Cajamarca
4 unidades
- Chocope
1 unidad
- Cuenca
1 unidad

1824

C 16.572-500

Cuaderno de guías expedidas por la Administración de Lambayeque.
7 f. 1824

C 16.572-501

- Cuaderno de Alcabalas de la receptoría de Chiclayo por el ramo
de Contratos Públicos.
6 f.
- Comprobantes del cuaderno de Alcabalas de la receptoría de Chi-
clayo por el ramo de Contratos Públicos.
37 unidades 1824

C 16.572-502

Tornaguías de la receptoría de Pacasmayo provenientes de Trujillo.
21 unidades 1824

C 16.572-503

Comprobantes del Libro Manual de la receptoría de Pacasmayo.
27 unidades 1825

C 16.572-504

Libro Manual de la Administración de Lambayeque (octubre - diciem-
bre).
7 f. 1826

C 16.572-505

Libro Mayor de la Administración de Lambayeque (octubre - diciem-
bre).
11 f. 1826

C 16.572-506

Comprobantes del Libro Manual de la Administración de Lambayeque.
23 unidades (del N°1 al N°27; faltan los Nros. 1, 2, 22 y
25) 1826

C 16.572-507

Juicio de la Cuenta de la Administración de Lambayeque.
7 f. 1826

C 16.572-508

Comprobantes del Libro Manual de la Administración de Lambayeque
(enero).
18 unidades (del N°1 al N°18) 1827

C 16.572-509

Comprobantes del Libro Manual de la Administración de Lambayeque
(febrero - abril).
28 unidades (del N°1 al N°28) 1827

C 16.572-510

Comprobantes del Libro Manual de la Administración de Lambayeque
(mayo - julio).
42 unidades (del N°29 al N°70) 1827

C 16.572-511

Comprobantes del Libro Manual de la Administración de Lambayeque
(agosto).
24 unidades (del N°71 al N°94) 1827

C 16.573-512

Comprobantes del Libro Manual de la Administración de Lambayeque
(setiembre).
13 unidades (del N°95 al N°107) 1827

C 16.573-513

Comprobantes del Libro Manual de la Administración de Lambayeque
(octubre - noviembre).
38 unidades (del N°108 al N°145) 1827

C 16.573-514

Comprobantes del Libro Manual de la Administración de Lambayeque
(diciembre).
33 unidades 1827

C 16.573-515

Juicio de la Cuenta de la Administración de Lambayeque.
13 f. 1827

C 16.573-516

Comprobantes del Libro Manual de la Administración de Lambayeque
(enero - marzo).
85 unidades (del N°1 al N°85) 1828

C 16.573-517

Comprobantes del Libro Manual de la Administración de Lambayeque
(abril - junio).
59 unidades (del N°86 al N°144) 1828

C 16.574-518

Comprobantes del Libro Manual de la Administración de Lambayeque
(julio - setiembre).
72 unidades (del N°145 al N°216) 1828

C 16.574-519

Comprobantes del Libro Manual de la Administración de Lambayeque
(octubre - diciembre).
83 unidades (del N°217 al N°299) 1828

C 16.574-520

Estados mensuales de la Administración de Lambayeque. Adjunto, un
oficio de don José Gregorio Paredes al Ministro de Hacienda.
9 unidades 1828

C 16.574-521

Juicio de la Cuenta de la Administración de Lambayeque.
22 f. 1828

C 16.574-522

Libro de Alcabalas de la receptoría de Pacasmayo en San Pedro.
19 f. 1829

C 16.574-523

Cuenta de la receptoría de Pacasmayo (octubre 1828 - setiembre -
1829):
- Índice de los libros y documentos que conforman la Cuenta.
1 f.
- Documentos de data por sueldos y salarios.
13 unidades 1829

111

ADMINISTRACION

DE

MOQUEGUA

1779 - 1829

C 16.1100-1

Cuaderno del ramo de Aguardientes de la Administración de Moquegua
53 f. 1779

C 16.1100-2

Boletas comprobantes del ramo de Aguardientes de la Administración
de Moquegua (enero-diciembre).
217 f. 1779

C 16.1100-3

- Guías de efectos de la Administración de Moquegua.
14 unidades
- Boletas de aguardientes
8 unidades 1779

C 16.1100-4

Boletas de Escribanos de la Administración de Moquegua.
4 unidades 1779

C 16.1100-5

Boletas de Escribanos de la Administración de Moquegua.
6 unidades 1780

C 16.1100-6

Testimonio sobre escrituras que han efectuado el pago por derecho
de Alcabala (febrero 1774-abril 1780).
28 f. 1780

C 16.1100-7

Certificación de escrituras que han adeudado el derecho de Alcabala
(febrero 1774-abril 1780).
27 f. 1780

C 16.1100-8

- Cuaderno del ramo de Aguardientes de la Administración de Moquegua
(enero-abril).
8 f.
- Cuaderno de entrada del ramo de Alcabala de la Administración de
Moquegua (enero-abril).
23 f. 1780

C 16.1100-9

Tornaguías de Aguardientes de la Administración de Moquegua (abril
-diciembre).
430 unidades 1780

C 16.1101-10

Cuaderno de entrada de los diversos ramos de Alcabala de la Administración de Moquegua.
108 f. 1784

C 16.1101-11

Guías de la Administración de Moquegua
34 unidades 1784

C 16.1101-12

Boletas de Contratos Públicos, de la Administración de Moquegua.
66 unidades 1784

C 16.1101-13

Cuaderno de guías y razón de fianzas de la Administración de Moquegua.
62 f. 1784

C 16.1101-14

Pólizas con sus respectivas tornaguías, de la Administración de Moquegua (er ro).
57 unidades 1784

C 16.1101-15

Pólizas con sus respectivas tornaguías, de la Administración de Moquegua (febrero).
91 unidades 1784

C 16.1101-16

Pólizas con sus respectivas tornaguías, de la Administración de Moquegua (marzo).
60 unidades 1784

C 16.1101-17

Pólizas con sus respectivas tornaguías de la Administración de Moquegua (abril).
51 unidades 1784

C 16.1102-18

Pólizas con sus respectivas tornaguías, de la Administración de Moquegua (mayo).
68 unidades 1784

C 16.1102-19

Pólizas con sus respectivas tornaguías, de la Administración de Moquegua (junio).
58 unidades 1784

C 16.1102-20

Pólizas con sus respectivas tornaguías, de la Administración de Moquegua (julio).
70 unidades 1784

C 16.1102-21

Pólizas con sus respectivas tornaguías, de la Administración de Moquegua (agosto).
68 unidades 1784

C 16.1102-22

Pólizas con sus respectivas tornaguías, de la Administración de Moquegua
56 unidades 1784

C 16.1102-23

Pólizas con sus respectivas tornaguías, de la Administración de Moquegua (octubre).
64 unidades 1784

C 16.1102-24

Pólizas con sus respectivas tornaguías, de la Administración de Moquegua (noviembre).
68 unidades 1784

C 16.1102-25

Pólizas con sus respectivas tornaguías, de la Administración de Moquegua (diciembre).
70 unidades 1784

C 16.1103-26

Relación jurada del receptor de Alcabalas de la receptoría de Ilo
1 f. 1784

C 16.1103-27

Ordenata de la cuenta de Alcabalas de la Administración de Moquegua.
133 pliegos 1784

C 16.1103-28

Documentos de efectos de la Administración de Moquegua (abril).
38 unidades 1785

C 16.1103-29

Documentos de efectos de la Administración de Moquegua (mayo).
31 unidades 1785

C 16.1103-30

Documentos de efectos de la Administración de Moquegua (diciembre)
73 unidades 1785

C 16.1104-31

Libro de cargo y data del ramo de **Aguardientes** de la Administra-
ción de Moquegua.
175 f. 1785

C 16.1104-32

Documentos de efectos de la Administración de Moquegua (enero).
85 unidades 1785

C 16.1104-33

Documentos de efectos de la Administración de Moquegua (febrero).
50 unidades 1785

C 16.1104-34

Documentos de efectos de la Administración de Moquegua (marzo).
88 unidades 1785

C 16.1104-35

Documentos de efectos de la Administración de Moquegua (abril).
42 unidades 1785

C 16.1105-36

Documentos de efectos de la Administración de Moquegua (mayo).
64 unidades 1785

C 16.1105-37

Documentos de efectos de la Administración de Moquegua (junio).
87 unidades 1785

C 16.1105-38

Documentos de efectos de la Administración de Moquegua (julio).
108 unidades 1785

C 16.1105-39

Documentos de efectos de la Administración de Moquegua (agosto).
73 unidades 1785

C 16.1105-40

Documentos de efectos de la Administración de Moquegua (septiembre).
94 unidades 1785

C 16.1106-41

Documentos de efectos de la Administración de Moquegua (octubre).
105 unidades 1785

C 16.1106-42

Documentos de efectos de la Administración de Moquegua (noviembre).
108 unidades 1785

C 16.1106-43

Documentos de efectos de la Administración de Moquegua (diciembre)
99 unidades 1785

C 16.1106-44

Cuaderno de guías expedidos por la Administración de Arequipa, di-
rigidas a la Administración de Moquegua.
9 f. 1785

C 16.1106-45

Libro de cargos de la Administración de Moquegua.
46 f. 1785

C 16.1106-46

Documentos de cargo de la Administración de Moquegua.
135 unidades 1785

C 16.1107-47

Documentos de cargo de la Administración de Moquegua.
42 unidades 1785

C 16.1107-48

Guías libres de la Administración de Moquegua.
65 unidades 1785

C 16.1107-49

Guías libres de la Administración de Moquegua.
73 unidades 1785

C 16.1107-50

Libro del ramo de Aguardientes de la Administración de Moquegua.
193 f. 1786

C 16.1107-51

Tornaguías de la receptoría de Ilo.
4 unidades 1786

C 16.1107-52

Libro Manual de Alcabala de la Administración de Moquegua.
107 f. 1787

C 16.1107-53

Documentos de efectos de la Administración de Moquegua (enero-marzo).
41 unidades 1787

C 16.1108-54

Documentos de efectos de la Administración de Moquegua (abril - junio).
39 unidades 1787

C 16.1108-55

Documentos de efectos de la Administración de Moquegua (julio-septiembre).
38 unidades 1787

C 16.1108-56

Documentos de efectos de la Administración de Moquegua (octubre-diciembre)
82 unidades 1787

C 16.1108-57

Libro Mayor de Alcabalas de la Administración de Moquegua.
33 f. más índice 1 87

C 16.1108-58

Libro de guías, expedidas por la Administración de Moquegua.
120 f. 1787

C 16.1109-59

Documentos de efectos que no adeudan derechos (enero-diciembre).
198 unidades 1787

C 16.1109-60

- Guías cobradas por derecho de Alcabalas en administraciones foráneas.
25 unidades
- Guías expedidas en administraciones foráneas a favor de indios tributarios.
50 unidades
- Guías expedidas en administraciones foráneas a favor de particulares.
84 unidades 1787

C 16.1109-61

Tornaguías de la Administración de Moquegua (No. 2 de 1786).
56 unidades

1787

C 16.1110-62

Inventario de la cuenta del Valle y receptoría de Ilo (enero-setiembre).

- Libro Auxiliar de Alcabalas
40 f.

- Documentos de cargo
21 unidades

- Documentos de data
9 unidades

- Libro de guías expedidas
7 f.

- Pólizas de las guías de salida
30 unidades

- Guías alcabalatorias foráneas
5 unidades

1787

C 16.1110-63

Inventario de la cuenta del Valle y receptoría de Tambo (enero-septiembre).

- Libro Auxiliar de Alcabalas
21 f. más índice

- Documentos de cargo
14 unidades

- Documentos de data
18 unidades

- Libro de toma de razón de guías
25 f.

- Pólizas de las guías de salida
25 unidades

- Razón contestada por la Aduana de Arequipa de varias guías
12 f.

1787

C 16.1111-64

Libro de Alcabalas de la Administración de Moquegua.
28 f. más índice

1788

C 16.1111-65

Documentos de efectos de la Administración de Moquegua (febrero - marzo).

40 unidades

1788

C 16.1111-66

Documentos de efectos de la Administración de Moquegua (abril-mayo)
22 unidades

1788

C 16.1111-67

Documentos de efectos de la Administración de Moquegua (julio-se-
tiembre).
34 unidades 1788

C 16.1111-68

Documentos de efectos de la Administración de Moquegua (octubre).
22 unidades 1788

C 16.1111-69

Guías expedidas en diversos lugares dirigidas hacia la Administra-
ción de Moquegua.
33 unidades 1788

C 16.1111-70

Razones de guías de efectos dirigidos a la Administración de Moque-
gua por las siguientes Administraciones:

- Arequipa
22 f.
- Cusco
1 f.
- Lima
7 f.
- La Paz
5 f.

1788

C 16.1111-71

Pólizas con sus respectivas tornaguías, de la Administración de Mo-
quegua.
167 unidades 1788

C 16.1112-72

Tornaguías de la Administración de Moquegua.
76 unidades 1788

C 16.1112-73

Inventario de la cuenta del Valle y Puerto de Ilo (octubre 1787-se-
tiembre 1788)

- Libro Auxiliar de cargo y data
46 fojas más índice
- Documentos de cargo
24 unidades
- Documentos de data
14 unidades
- Boletas que no adeudan derechos
24 unidades
- Libro de toma de razón de guías
8 fojas
- Documento de Cabezón
1 unidad

- Tornaguías
6 unidades
 - Reparos a la cuenta
6 fojas
- 1788

C 16.1112-74

- Libro Auxiliar de Alcabalas de la Administración de Moquegua.
97 f. más índice
- 1788

C 16.1113-75

- Documentos de cargo de la cuenta de Alcabalas de la Administración de Moquegua
466 unidades
 - Documentos de data
24 unidades
 - Pólizas cancelados con sus respectivas tornaguías (octubre 1787-
setiembre 1788)
154 unidades
 - Pólizas (abril-junio)
64 unidades
 - Pólizas canceladas con sus respectivas tornaguías
60 unidades
- 1788

C 16.1114-76

- Libro Manual de Alcabalas de la Administración de Moquegua.
78 f.
- 1789

C 16.1114-77

- Libro Caja de Alcabalas de la Administración de Moquegua.
24 f. más índice
- 1789

C 16.1114-78

- Libro Mayor de Alcabalas de la Administración de Moquegua.
Parcialmente deteriorado
35 f. más índice
- 1789

C 16.1114-79

- Libro Auxiliar de Alcabalas de la Administración de Moquegua.
142 f. más índice
- 1789

C 16.1114-80

- Libro de guías expedidas por la Administración de Moquegua.
111 f.
- 1789

C 16.1114-81

- Tornaguías de la Administración de Moquegua.
53 unidades
- 1789

C 16.1115-82

Tornaguías de la Administración de Moquegua que adeudan derechos.
349 unidades 1789

C 16.1115-83

Pólizas con sus respectivas tornaguías de la Administración de Moquegua.
8 unidades 1789

C 16.1115-84

- Documento de Cabezón de la receptoría de Tambo (año 1782)
1 unidad
- Cuaderno de toma de razón de guías expedidas en Cocotea
3 fojas 1789

C 16.1115-85

Libro Manual de Alcabalas de la Administración de Moquegua (junio-diciembre).
21 f. más índice 1790

C 16.1115-86

Libro Caja de Alcabalas de la Administración de Moquegua (enero-mayo).
19 f. más índice 1790

C 16.1115-87

Libro Auxiliar de Alcabalas de la Administración de Moquegua (enero-mayo).
62 f. más índice 1790

C 16.1115-88

Libro Auxiliar de Alcabalas de la Administración de Moquegua (junio-diciembre).
24 f. más índice 1790

C 16.1115-89

Libro Auxiliar de Alcabalas del ramo de Aguardientes de la Administración de Moquegua (junio-diciembre).
117 f. más índice 1790

C 16.1116-90

Tornaguías de la Administración de Moquegua.
77 unidades 1790

C 16.1116-91

Ordenata de la cuenta de Alcabalas de la Administración de Moquegua (junio-diciembre).
26 pliegos 1790

C 16.1116-92

Documentos del Libro Manual de Alcabalas de la Administración de Moquegua (enero-diciembre).
115 unidades 1791

C 16.1117-93

Documentos correspondientes a guías que no adeudan derechos (enero-diciembre).
135 unidades 1791

C 16.1117-94

Tornaguías del ramo de Aguardientes de la Administración de Moquegua.
214 unidades 1791

C 16.1117-95

- Guías libres a favor de particulares.
28 unidades
- Tornaguías de la Administración de Moquegua
190 unidades 1791

C 16.1117-96

- Certificación de los oficiales reales de Arequipa
3 unidades
- Certificaciones y testimonios de varios títulos de empleados de la Administración de Moquegua
9 unidades 1791

C 16.1117-97

Inventario y oficio de remisión de la cuenta del Valle y receptoría de Ilo.
- Libro Auxiliar de cargo y data
32 fojas
- Documentos de cargo de Almojarifazgo de entrada y salida, Alcabala de Mar, de Tierra, Cabezón y Pulperías.
15 unidades
- Documentos de data
14 unidades
- Documentos de cargo de diversos ramos
4 unidades
- Libro de toma de razón de guías (1790-1791)
4 fojas 1791

C 16.1118-98

Inventario y oficio de remisión de la cuenta de Alcabalas del Valle y de la receptoría de Tambo.
- Libro Auxiliar de cargo y data
54 f.
- Documentos de cargo del ramo de Alcabalas de cortas extracciones
351 unidades

- Documentos de cargo de lo atesorado en Cocotea
16 unidades
- Documentos de data
6 unidades
- Libro de toma de razón de guías
16 fojas
- Guías que corrieron separadas y que pagaron derecho de Alcabala
59 unidades
- Pólizas con sus respectivas tornaguías de Cocotea
74 unidades

1791

C 16.1118-99

- Documentos del Libro Manual de Alcabalas de la Administración de Moquegua (enero-diciembre).
183 unidades

1792

C 16.1119-100

- Libro Auxiliar de Alcabala de la Administración de Moquegua.
81 f.

1792

C 16.1119-101

- Libro Auxiliar del ramo de Aguardientes de la Administración de Moquegua.
140 f.

1792

C 16.1119-102

- Documentos correspondientes a guías que no adeudan derechos (enero-diciembre).
170 unidades

1792

C 16.1119-103

- Documentos de particulares que no adeudan derechos.
251 unidades

1792

C 16.1120-104

- Tornaguías del ramo de Aguardientes de la Administración de Moquegua.
80 unidades

1792

C 16.1120-105

- Documentos libres del derecho de Alcabala.
68 unidades

1792

C 16.1120-106

- Guías libres, de la Administración de Moquegua.
14 unidades

1792

C 16.1120-107

- Tornaguías correspondientes al ramo de Aguardiente
114 unidades
 - Razón de tornaguía.
1 f.
- 1792

C 16.1120-108

- Tornaguías de la Administración de Moquegua
4 unidades
 - Tornaguías del ramo de Aguardiente (No. 48 y 70)
118 unidades
- 1792

C 16.1120-109

- Inventario y oficio de remisión de la cuenta de Alcabalas del Valle y receptoría de Ilo.
- Libro Manual de Alcabalas
8 f.
 - Libro Mayor de Alcabalas
20 f.
 - Libro Auxiliar de Alcabalas
21 f.
 - Documentos del Libro Manual
26 unidades
- 1792

C 16.1121-110

- Documentos del Libro Auxiliar de la receptoría de Ilo
14 unidades
 - Libro de guías expedidas por la receptoría de Ilo
12 f.
 - Boletas de salida
68 unidades
 - Documentos de efectos introducidos
4 unidades
- 1792

C 16.1121-111

- Inventario y pliego de alcances de la receptoría de Tambo.
- Libro Auxiliar (octubre-marzo)
15 f.
 - Documentos comprobantes
53 unidades
 - Documentos de data
5 unidades
 - Libro de guías expedidas
3 f.
 - Documentos comprobantes
22 unidades
 - Libro de guías expedidas: Cocotea
3 f.
 - Documentos comprobantes
35 unidades
- 1792

C 16.1121-112

Inventario y pliego de alcances de la receptoría de Tambo (marzo-setiembre).
 - Documentos del Libro Auxiliar
 311 unidades 1792

C 16.1122-113

Documentos del Libro Auxiliar de la receptoría de Tambo.
 293 unidades 1792

C 16.1122-114

- Libro Manual de la receptoría de Tambo
 5 fojas
 - Libro Mayor de Alcabalas
 9 fojas
 - Documentos del Libro Manual
 11 unidades 1792

C 16.1122-115

- Libro Auxiliar del ramo de Alcabalas de la receptoría de Tambo
 (abril-setiembre)
 25 fojas
 - Documentos del Libro Auxiliar (expedidos hacia Moquegua)
 114 unidades
 - Documentos del Libro Auxiliar (expedidos hacia Arequipa)
 59 unidades 1792

C 16.1122-116

Libro Auxiliar de Alcabalas de la Administración de Moquegua.
 65 f. 1793

C 16.1123-117

Documentos del Libro Auxiliar del ramo de Alcabala de Tierra de la
 Administración de Moquegua (enero-diciembre).
 393 unidades 1793

C 16.1123-118

Documentos del Libro Auxiliar del ramo de Aguardientes de la Admi-
 nistración de Moquegua (enero-marzo).
 221 unidades 1793

C 16.1124-119

Documentos del Libro Auxiliar del ramo de Aguardientes de la Admi-
 nistración de Moquegua (abril-noviembre)
 582 unidades 1793

C 16.1125-120

Documentos del Libro Auxiliar del ramo de Aguardientes de la Admi-
 nistración de Moquegua (noviembre-diciembre).
 129 unidades 1793

C 16.1125-121

Documentos de efectos que no adeudan derechos (enero-diciembre).
177 unidades 1793

C 16.1125-122

Documentos del Libro Manual de Alcabalas de la Administración de Moquegua (enero-diciembre).
103 unidades 1793

C 16.1125-123

Tornaguías de la Administración de Moquegua.
176 unidades 1793

C 16.1126-124

Inventario de la cuenta del Valle y receptoría de Ilo.
- Libro Auxiliar de Alcabalas
22 f.
- Documentos comprobantes del Libro Auxiliar
27 unidades
- Documento de lo cobrado por razón de pulperías
1 unidad
- Documentos de data
5 unidades
- Libro de toma de razón de guías
8 f.
- Documentos comprobantes del Libro de toma de razón de guías
59 unidades 1793

C 16.1126-125

- Libro de cargo y data de guías que adeudan el derecho de Alcabala de la receptoría de Tambo
48 f.
- Guías que adeudan el real derecho de Alcabala
238 unidades
- Documentos de Alcabala de Mar y Almojarifazgo de entrada
9 unidades
- Documentos de data
4 unidades
- Libro de guías expedidas
16 f.
- Guías que no adeudan derechos
140 unidades 1793

C 16.1127-126

- Libro de guías expedidas por la receptoría de Tambo (anexo de Cocotea)
23 f.
- Guías expedidas por el encargado de Cocotea
9 unidades
- Guías expedidas por el encargado de Cocotea
170 unidades 1793

C 16.1127-127

Libro Auxiliar de Alcabala de la Administración de Moquegua.
72 f. 1794

C 16.1127-128

Libro de guías expedidas por la Administración de Moquegua.
66 f. 1794

C 16.1127-129

Documentos del Libro Manual de la Administración de Moquegua (ene-
ro-diciembre).
111 unidades 1794

C 16.1128-130

Documentos del Libro Auxiliar de Alcabala de Tierra de la Adminis-
tración de Moquegua (enero-diciembre).
238 unidades 1794

C 16.1128-131

Documentos del Libro Auxiliar del ramo de Aguardientes de la Admi-
nistración de Moquegua (enero-marzo).
209 unidades 1794

C 16.1129-132

Documentos del Libro Auxiliar del ramo de Aguardientes de la Admi-
nistración de Moquegua (abril-setiembre).
639 unidades 1794

C 16.1130-133

Documentos del Libro Auxiliar del ramo de Aguardientes de la Admi-
nistración de Moquegua (octubre-diciembre).
290 unidades 1794

C 16.1130-134

Guías de la Administración de Moquegua (enero-marzo).
54 unidades 1794

C 16.1130-135

Certificaciones sobre nombramientos y cargos de la Administración
de Moquegua.
5 unidades 1794

C 16.1130-136

Tornaguías de la Administración de Moquegua.
336 unidades 1794

C 16.1131-137

- Libro Auxiliar de Alcabalas del Valle y receptoría de Ilo
16 fojas
- Documentos de cargo por Almojarifazgo
23 unidades
- Lista de pulperías
3 f.
- Documento de data
1 unidad
- Libro Auxiliar de las guías de entrada y salida que adeudan dere-
chos
12 fojas
- Guías que no pagaron derechos (octubre 1793-setiembre 1794).....
71 unidades 1794

C 16.1131-138

- Libro Auxiliar de Alcabalas de la receptoría de Tambo (octubre -
setiembre)
46 fojas
- Guías del ramo de Alcabalas de Tierra
225 unidades
- Guías de Almojarifazgo de entrada y salida
9 unidades
- Guías del ramo de Aguardiente
2 unidades
- Documentos de data
4 unidades
- Guías con cargo de tornaguías
19 unidades
- Guías libradas por el encargado de Cocotea
20 unidades
- Libro de guías expedidas
5 fojas 1794

C 16.1131-139

Guías de Alcabala de Tierra, Contratos Públicos e impuestos sobre
Aguardientes de la Administración de Moquegua (setiembre). 1795
186 unidades

C 16.1131-140

Tornaguías de la Administración de Moquegua.
8 unidades 1795

C 16.1132-141

Libro de guías expedidas por la Administración de Moquegua.
114 f. 1796

C 16.1132-142

Guías de Alcabala de Tierra y Aguardientes de la Administración de
Moquegua (enero-abril). 1796
472 unidades

C 16.1133-143

Guías de Alcabala de Tierra y Aguardientes de la Administración de Moquegua (mayo-agosto).
604 unidades 1796

C 16.1134-144

Guías de Alcabala de Tierra y Aguardientes de la Administración de Moquegua (setiembre-diciembre).
523 unidades 1796

C 16.1134-145

Documentos del Libro Manual de la Administración de Moquegua.
14 unidades 1796

C 16.1134-146

Documentos de data pagados a la receptoría de Ilo y Tambo.
13 unidades 1796

C 16.1135-147

Tornaguías de la Administración de Moquegua.
377 unidades 1796

C 16.1135-148

- Cuadro de Alcabalas de la Administración de Moquegua
7 f.
- Oficios, reparos y alcances de la cuenta de Alcabalas de la Administración de Moquegua
29 f. 1796

C 16.1135-149

- Libro Auxiliar de Alcabalas del Valle y receptoría de Ilo
24 f.
- Guías que no adeudan derechos
4 unidades 1796

C 16.1135-150

Inventario de la cuenta de la receptoría de Tambo
- Libro Auxiliar de Alcabalas
44 f.
- Documentos de Almojarifazgo de entrada, de salida y Alcabala de Mar.
13 unidades
- Guías del ramo de Alcabala de Tierra
241 unidades
- Guías del ramo de Aguardientes
4 unidades
- Documentos de data
5 unidades 1796

C 16.1136-151

Documentos del Libro Manual de Alcabalas de la Administración de Moquegua (enero-diciembre)
75 unidades 1797

C 16.1136-152

Libro de guías expedidas por la Administración de Moquegua.
131 f. 1797

C 16.1136-153

Guías de Alcabala de Tierra, Contratos Públicos y Aguardientes de la Administración de Moquegua (enero-febrero).
207 unidades 1797

C 16.1137-154

Guías de Alcabala de Tierra, Contratos Públicos y Aguardientes de la Administración de Moquegua (marzo-abril).
254 unidades 1797

C 16.1137-155

Guías de Alcabala de Tierra, Contratos Públicos y Aguardientes de la Administración de Moquegua (mayo-julio).
448 unidades 1797

C 16.1138-156

Guías de Alcabala de Tierra, Contratos Públicos y Aguardiente de la Administración de Moquegua (agosto-octubre).
393 unidades 1797

C 16.1138-157

Guías de Alcabala de Tierra, Contratos Públicos y Aguardiente de la Administración de Moquegua (noviembre-diciembre).
245 unidades 1797

C 16.1138-158

Documentos de data pagados a la receptoría de Ilo.
8 unidades 1797

C 16.1138-159

Certificaciones de partidas de cargo de la Administración de Moquegua.
2 unidades 1797

C 16.1139-160

Tornaguías de la Administración de Moquegua.
354 unidades 1797

C 16.1139-161

- Cuaderno de razón de tornaguías de la Administración de Moquegua 12 f.
- Tornaguías del ramo de Aguardientes (1787-1797).
282 unidades 1797

C 16.1139-162

- Reparos de la cuenta de Alcabalas de la Administración de Moquegua
8 unidades
- Alcances líquidos de la Administración de Moquegua
2 pliegos 1797

C 16.1140-163

- Cuenta de la receptoría de Ilo (octubre 1796-setiembre 1797)
- Libro de Alcabalas
26 f.
 - Documentos de cargo
20 unidades
 - Documentos de data
3 unidades
 - Documentos que no adeudan derechos
11 unidades 1797

C 16.1140-164

- Cuenta de la receptoría de Tambo (octubre 1796-setiembre 1797)
- Libro Auxiliar de cargo y data de la receptoría de Tambo
42 f.
 - Documentos de los ramos de Almojarifazgo de entrada y salida y Alcabala de Mar
14 unidades
 - Documento del ramo de Alcabala de Castilla
1 unidad
 - Documentos del ramo de Alcabala de Tierra
193 unidades
 - Documento sobre Evolución de pesos
1 f.
 - Documentos de data
4 unidades
 - Cuaderno de guías expedidos con cargo de tornaguías
7 f.
 - Guías con cargo de tornaguías
83 unidades 1797

C 16.1140-165

- Documentos del Libro Manual de la Administración de Moquegua (enero-diciembre).
98 unidades 1798

C 16.1141-166

- Libro de guías expedidas por la Administración de Moquegua.
79 f. 1798

C 16.1141-167

Guías de Alcabala de Tierra, Contratos Públicos y Aguardientes de la Administración de Moquegua (enero-junio).
584 unidades 1798

C 16.1142-168

Guías de Alcabala de Tierra, Contratos Públicos y Aguardiente de la Administración de Moquegua.
668 unidades 1798

C 16.1143-169

Tornaguías del Libro Auxiliar de la Administración de Moquegua.
277 unidades 1798

C 16.1143-170

- Reparos a la cuenta de la Administración de Moquegua
2 pliegos
- Certificaciones varias
14 unidades 1798

C 16.1143-171

Cuentas de la receptoría de Ilo
- Libro de Alcabalas de la receptoría de Ilo
17 f.
- Documentos de cargo
14 unidades
- Guías que no adeudan derechos
12 unidades
- Documentos de data
3 unidades
- Tornaguías de 1797, que no adeudaron derechos
2 unidades 1798

C 16.1143-172

Inventario de la cuenta de la receptoría de Tambo (octubre 1797-setiembre 1798).
- Libro Auxiliar de cargo y data de la cuenta de Alcabalas
27 f.
- Libro de guías expedidas
5 f.
- Documentos del ramo de Almojarifazgo y Alcabala de Mar
13 unidades
- Documentos del ramo de Alcabala de Tierra
181 unidades
- Documento del ramo de Encabezamiento
1 unidad
- Documento del ramo de Aguardientes
1 unidad
- Guías libradas con cargo de tornaguías
111 unidades 1798

C 16.1144-173

Libro Auxiliar de Alcabalas y Aguardientes de la Administración de Moquegua.
89 f. 1799

C 16.1144-174

Libro de guías expedidas por la Administración de Moquegua.
77 f. 1799

C 16.1144-175

Tornaguías del Libro Auxiliar de la Administración de Moquegua.
208 unidades 1799

C 16.1144-176

Documentos del Libro Manual de la Administración de Moquegua (enero-diciembre).
99 unidades 1800

C 16.1144-177

Libro de guías expedidas por la Administración de Moquegua.
72 f. 1800

C 16.1145-178

Documento de Alcabala de Tierra, Contratos Públicos y Aguardientes de la Administración de Moquegua (enero-marzo).
309 unidades 1800

C 16.1145-179

Documentos de Alcabala de Tierra, Contratos Públicos y Aguardientes de la Administración de Moquegua (abril-mayo).
243 unidades 1800

C 16.1146-180

Documentos de Alcabala de Tierra, Contratos Públicos y Nuevo Impuesto de la Administración de Moquegua (junio-agosto).
323 unidades 1800

C 16.1146-181

Documentos de Alcabala de Tierra, Contratos Públicos y Nuevo Impuesto de la Administración de Moquegua (setiembre-noviembre).
280 unidades 1800

C 16.1147-182

Documentos de Alcabala de Tierra, Contratos Públicos y Nuevo Impuesto de la Administración de Moquegua (diciembre).
97 unidades 1800

C 16.1147-183

Tornaguías del Libro Auxiliar de la Administración de Moquegua.
94 unidades 1800

C 16.1147-184

Cuentas de la receptoría de Ilo (octubre 1799-setiembre 1800).
- Libro de Alcabalas
15 f.
- Documentos de cargo de Almojarifazgo y Alcabala
8 unidades
- Documento de data
1 unidad
- Documentos que no adeudan derechos al tiempo de su extracción
36 unidades 1800

C 16.1147-185

Cuenta de la receptoría de Tambo
- Libro Auxiliar de cargo y data del ramo de Alcabalas
36 fojas
- Documentos del ramo de Almojarifazgo de entrada y salida
37 unidades
- Del ramo de Alcabala de Tierra
194 unidades
- Del ramo de Encabezamiento
1 unidad
- Del ramo de Nuevo Impuesto
1 unidad
- Documentos de data
4 unidades
- Libro de guías expedidas
7 fojas
- Guías libradas, con cargo de tornaguías
98 unidades 1800

C 16.1147-186

Libro Manual de Alcabalas de la Administración de Moquegua.
52 f. 1801

C 16.1147-187

Libro de guías expedidas por la Administración de Moquegua.
87 f. 1801

C 16.1148-188

Libro Manual de Alcabalas de la Administración de Moquegua.
77 f. 1802

C 16.1148-189

Documentos comprobantes del Libro Manual de Alcabalas de la Admi -
nistración de Moquegua (enero-diciembre).
169 unidades 1802

C 16.1148-190

Libro Mayor de Alcabalas de la Administración de Moquegua.
85 f. más índice 1802

C 16.1148-191

Libro Auxiliar de Alcabala, Contratos Públicos y Nuevo Impuesto de
la Administración de Moquegua.
155 f. 1802

C 16.1149-192

Libro de guías expedidas por la Administración de Moquegua.
122 f. 1802

C 16.1149-193

Documentos de Alcabala de Tierra, Contratos Públicos y Nuevo Im -
puesto de la Administración de Moquegua (enero-marzo). Im -
307 unidades 1802

C 16.1149-194

Documentos de Alcabala de Tierra, Contratos Públicos y Nuevo Im -
puesto de la Administración de Moquegua (abril-mayo). Im -
236 unidades 1802

C 16.1150-195

Documentos de Alcabala de Tierra, Contratos Públicos y Nuevo Im -
puesto de la Administración de Moquegua (junio-agosto). Im -
373 unidades 1802

C 16.1150-196

Documentos de Alcabala de Tierra, Contratos Públicos y Nuevo Im -
puesto de la Administración de Moquegua (setiembre-diciembre). Im -
314 unidades 1802

C 16.1150-197

Tornaguías de la Administración de Moquegua.
88 unidades 1802

C 16.1151-198

- Tornaguías del Libro Auxiliar de la Administración de Moquegua
365 unidades
- Tornaguías del Libro Manual de la Administración de Moquegua
2 unidades 1802

C 16.1151-199

- Oficios dirigidos al Tribunal Mayor de Cuentas de Lima, sobre
las cuentas y reparos de la Administración de Moquegua.
3 unidades
- Reparos a la cuenta de Alcabala de la Administración de Moque -
gua
22 f. 1802

C 16.1151-200

Cuenta de la receptoría de Ilo:	
- Libro de la cuenta de Alcabalas	
22 f.	
- Documentos de cargo de Almojarifazgo y Alcabalas	
12 unidades	
- Documentos de data	
2 unidades	
- Guías que no adeudan derechos	
17 unidades	1802

C 16.1151-201

Cuenta de la receptoría de Tambo (octubre 1801-setiembre 1802)	
- Libro Auxiliar de cargo y data	
38 f.	
- Cuaderno de guías expedidas	
12 fojas	
- Documentos de los ramos de Almojarifazgo de Entrada, de Salida y de Mar	
29 unidades	
- Documentos del ramo de Alcabala de Tierra	
70 unidades	
- Cuadernillo del ramo de Cabezón	
3 f.	
- Documento de data por devoluciones verificadas	
7 unidades	
- Documentos de data por salarios y gastos de oficio	
4 unidades	
- Guías de administraciones foráneas	
30 unidades	
- Documentos de guías, libradas con cargo de tornaguías	
59 unidades	
- Tornaguías	
23 unidades	1802

C 16.1152-202

- Libro Auxiliar de Alcabala, Contratos Públicos y Nuevo Impuesto	
189 f.	
- Tornaguías	
6 unidades	1803

C 16.1152-203

Documentos de cargo de la receptoría de Tambo.	
5 unidades	1803

C 16.1152-202

Libro Manual de Alcabalas de la Administración de Moquegua.	
70 f.	1804

C 16.1152-205

Libro Mayor de Alcabalas de la Administración de Moquegua.	
105 f. más índice	1804

C 16.1152-206

Libro Auxiliar de Alcabala de Tierra, Contratos Públicos y Nuevo Impuesto.
128 f. 1804

C 16.1153-207

Libro Manual de Alcabalas de la Administración de Moquegua.
65 f. 1805

C 16.1153-208

Libro Mayor de Alcabalas de la Administración de Moquegua.
85 f. más índice 1805

C 16.1153-209

Libro Auxiliar de Alcabala de Tierra, Contratos Públicos y Nuevo Impuesto.
109 f. 1805

C 16.1153-210

Libro de guías expedidas por la Administración de Moquegua.
77 f. 1805

C 16.1153-211

Libro Mayor de Alcabalas de la Administración de Moquegua.
95 f. más índice 1806

C 16.1153-212

Libro Auxiliar de Alcabala, Contratos Públicos y Nuevo Impuesto de la Administración de Moquegua.
107 f. 1806

C 16.1154-213

Libro Manual de Alcabalas de la Administración de Moquegua.
59 f. 1807

C 16.1154-214

Documentos del Libro Manual de la Administración de Moquegua (enero-diciembre).
104 unidades 1807

C 16.1154-215

Libro Mayor de Alcabalas de la Administración de Moquegua.
95 f. más índice 1807

C 16.1154-216

Libro Auxiliar de Alcabala, Contratos Públicos y Nuevo Impuesto.
124 f. 1807

C 16.1154-217

Libro de guías expedidas por la Administración de Moquegua.
79 f. 1807

C 16.1155-218

Documentos de Alcabala de Tierra, Contratos Públicos y Nuevo Impuesto de la Administración de Moquegua (enero-abril).
211 unidades 1807

C 16.1155-219

Documentos de Alcabala de Tierra, Contratos Públicos y Nuevo Impuesto de la Administración de Moquegua (setiembre-noviembre).
248 unidades 1807

C 16.1155-220

Tornaguías de la Administración de Moquegua.
291 unidades 1807

C 16.1155-221

Juicio de la cuenta de Alcabalas de la Administración de Moquegua.
6 f. 1807

C 16.1156-222

Libro Manual de Alcabalas de la Administración de Moquegua.
71 f. 1807

C 16.1156-223

Libro Mayor de Alcabalas de la Administración de Moquegua.
88 f. más índice 1808

C 16.1156-224

Libro Mayor de Alcabalas de la Administración de Moquegua.
Duplicado
88 f. más índice 1808

C 16.1156-225

Libro de guías expedidas por la Administración de Moquegua
22 f. 1808

C 16.1156-226

Libro Manual de Alcabalas de la Administración de Moquegua.
76 f. 1809

C 16.1156-227

Libro Manual de Alcabalas de la Administración de Moquegua.
Duplicado
76 f. 1809

C 16.1157-228

Libro Mayor de Alcabalas de la Administración de Moquegua.
96 f. más índice 1809

C 16.1157-229

Libro Mayor de Alcabalas de la Administración de Moquegua.
Duplicado
96 f. más índice 1809

C 16.1157-230

Cuadro demostrativo del estado de las Alcabalas de la Administración de Moquegua (enero-octubre).
8 unidades 1809

C 16.1157-231

Libro Auxiliar de Alcabala de Tierra, Contratos Públicos y Nuevo Impuesto.
147 f. 1809

C 16.1157-232

Libro Manual de Alcabalas de la Administración de Moquegua.
72 f. 1810

C 16.1157-233

Libro Manual de Alcabalas de la Administración de Moquegua.
72 f. 1810

C 16.1158-234

Libro Mayor de Alcabalas de la Administración de Moquegua.
98 f. más índice 1810

C 16.1158-235

Libro Mayor de Alcabalas de la Administración de Moquegua.
88 f. más índice 1810

C 16.1158-236

Libro Auxiliar de Alcabala de Tierra, Contratos Públicos y Nuevo Impuesto.
151 f. 1810

C 16.1158-237

Libro Manual de Alcabalas de la Administración de Moquegua.
75 f. 1811

C 16.1158-238

Libro Manual de Alcabalas de la Administración de Moquegua.
Duplicado
74 f. 1811

C 16.1158-239

Libro Mayor de Alcabalas de la Administración de Moquegua.
94 f. más índice 1811

C 16.1159-240

Libro Auxiliar de Alcabala, Contratos Públicos y Nuevo Impuesto de la Administración de Moquegua.
146 f. 1811

C 16.1159-241

Documentos de Alcabala, Contratos Públicos y Nuevo Impuesto de la Administración de Moquegua (enero-abril).
49 unidades 1811

C 16.1159-242

Libro Manual de Alcabalas de la Administración de Moquegua.
78 f. 1812

C 16.1159-243

Libro Manual de Alcabalas de la Administración de Moquegua.
78 f. 1812

C 16.1159-244

Documentos del Libro Manual de la Administración de Moquegua (enero-diciembre).
164 unidades 1812

C 16.1160-245

Libro Mayor de Alcabalas de la Administración de Moquegua.
Duplicado
95 f. más índice 1812

C 16.1160-246

Libro Auxiliar de Alcabala, Contratos Públicos y Nuevo Impuesto de la Administración de Moquegua.

C 16.1160-247

Documentos de Alcabala, Contratos Públicos y Nuevo Impuesto de la Administración de Moquegua (enero-febrero).
157 unidades 1812

C 16.1160-248

Documentos de Alcabala, Contratos Públicos y Nuevo Impuesto de la Administración de Moquegua (marzo-abril).
186 unidades 1812

C 16.1161-249

Documentos de Alcabala, Contratos Públicos y Nuevo Impuesto de la Administración de Moquegua (mayo-junio).
188 unidades 1812

C 16.1161-250

Documentos de Alcabala de Tierra, Contratos Públicos y Nuevo Impuesto de la Administración de Moquegua (julio-agosto).
286 unidades 1812

C 16.1161-251

Documentos de Alcabala, Contratos Públicos y Nuevo Impuesto de la Administración de Moquegua (setiembre-octubre).
115 unidades 1812

C 16.1162-252

Documentos de Alcabala, Contratos Públicos y Nuevo Impuesto de la Administración de Moquegua (noviembre-diciembre).
109 unidades 1812

C 16.1162-253

Tornaguías de la Administración de Moquegua.
195 unidades 1812

C 16.1162-254

Nómina de empleados de la Administración de Moquegua (octubre).
4 unidades 1812

C 16.1162-255

Juicio de la cuenta de Alcabalas de la Administración de Moquegua.
64 f. 1812

C 16.1162-256

Libro Manual de Alcabalas de la Administración de Moquegua.
69 f. 1813

C 16.1162-257

Libro Mayor de Alcabalas de la Administración de Moquegua.
88 f. más índice 1813

C 16.1162-258

Libro Mayor de Alcabalas de la Administración de Moquegua.
Duplicado
88 r. más índice 1813

C 16.1163-259

Libro Auxiliar de Alcabala, Contratos Públicos y Nuevo Impuesto de la Administración de Moquegua.
150 f. 1813

C 16.1163-260

Libro de guías expedidas por la Administración de Moquegua.
31 f. 1813

C 16.1163-261

Libro Mayor de Alcabalas de la Administración de Moquegua.
93 f. más índice 1814

C 16.1163-262

Cuadro demostrativo del estado de las Alcabalas de la Administración de Moquegua (enero-mayo).
5 unidades 1814

C 16.1163-263

Libro Auxiliar de Alcabala, Contratos Públicos y Nuevo Impuesto de la Administración de Moquegua.
148 f. 1814

C 16.1163-264

Documentos de Alcabala, Contratos Públicos y Nuevo Impuesto de la Administración de Moquegua (mayo).
27 unidades 1814

C 16.1163-265

Libro de guías expedidas por la Administración de Moquegua.
28 f. 1814

C 16.1164-266

Libro Mayor de Alcabalas de la Administración de Moquegua.
90 f. más índice 1815

C 16.1164-267

Libro Auxiliar de Alcabala, Contratos Públicos y Nuevo Impuesto de la Administración de Moquegua.
166 f. 1815

C 16.1164-268

Documentos de Alcabala, Contratos Públicos y Nuevo Impuesto de la Administración de Moquegua (enero).
293 unidades 1815

C 16.1164-269

Documentos de Alcabala, Contratos Públicos y Nuevo Impuesto de la Administración de Moquegua (marzo).
187 unidades 1815

C 16.1165-270

Documentos de Alcabala, Contratos Públicos y Nuevo Impuesto de la Administración de Moquegua (abril).
134 unidades 1815

C 16.1165-271

Documentos de Alcabala, Contratos Públicos y Nuevo Impuesto de la Administración de Moquegua (junio).
122 unidades 1815

C 16.1165-272

Documentos de Alcabala, Contratos Públicos y Nuevo Impuesto de la Administración de Moquegua (agosto).
145 unidades 1815

C 16.1165-273

Libro de guías expedidas por la Administración de Moquegua.
34 f. 1815

C 16.1166-274

Libro Manual de Alcabalas de la Administración de Moquegua.
62 f. 1816

C 16.1166-275

Libro Manual de Alcabalas de la Administración de Moquegua.
Duplicado
62 f. 1816

C 16.1166-276

Documentos del Libro Manual de la Administración de Moquegua (enero-diciembre).
121 unidades 1816

C 16.1166-277

Libro Mayor de Alcabalas de la Administración de Moquegua.
96 f. más índice 1816

C 16.1166-278

Libro Mayor de Alcabalas de la Administración de Moquegua.
Duplicado
86 f. más índice 1816

C 16.1167-279

Cuadro demostrativo del estado de Alcabalas de la Administración de Moquegua (octubre, noviembre y diciembre).
3 unidades 1816

C 16.1167-280

Libro Auxiliar de Alcabala, Contratos Públicos y Nuevo Impuesto de la Administración de Moquegua.
149 f. 1816

C 16.1167-281

Documentos de Alcabala, Contratos Públicos y Nuevo impuesto (enero).
114 unidades 1816

C 16.1167-282

Documentos de Alcabala, Contratos Públicos y Nuevo Impuesto de la Administración de Moquegua (marzo).
101 unidades 1816

C 16.1167-283

Documentos de Alcabala, Contratos Públicos y Nuevo Impuesto de la Administración de Moquegua (mayo).
85 unidades 1816

C 16.1168-284

Documentos de Alcabala, Contratos Públicos y Nuevo Impuesto de la Administración de Moquegua (agosto).
137 unidades 1816

C 16.1168-285

Documentos de Alcabala, Contratos Públicos y Nuevo Impuesto de la Administración de Moquegua (octubre).
79 unidades 1816

C 16.1168-286

Testimonio del corte de la cuenta de Alcabalas del año 1814.
6 f. 1816

C 16.1168-287

Libro de guías expedidas por la Administración de Moquegua.
22 f. 1816

C 16.1168-288

Tornaguías de la Administración de Moquegua.
119 unidades 1816

C 16.1168-289

Pliégo de alcances y reparos a la cuenta de Alcabalas de la Administración de Moquegua.
8 f. 1816

C 16.1168-290

Cuenta de la receptoría de Ilo (octubre 1815-setiembre 1816).
- Libro de la cuenta de Alcabalas
15 f.
- Documentos de los derechos recaudados por mar (octubre 1815-agosto 1816)
13 unidades 1816

C 16.1168-291

Libro Manual de Alcabalas de la Administración de Moquegua.
65 f. 1817

C 16.1169-292

Libro Mayor de Alcabalas de la Administración de Moquegua.
96 f. más índice 1817

C 16.1169-293

Libro de fianzas de la Administración de Moquegua.
20 f. 1817

C 16.1169-294

Libro Manual de Alcabalas de la Administración de Moquegua.
71 f. 1818

C 16.1169-295

Libro Auxiliar del ramo de Arbitrios de la Administración de Moquegua.
11 f. 1818

C 16.1169-296

- Oficio dirigido por la Administración de Moquegua a los Ministros de Cajas de Arequipa
2 f.
- Relación de los quintales de aguardiente donados a las plazas de Oruro y La Paz, y el dinero pagado a los arrieros.
45 f. 1818

C 16.1169-297

Nómina de empleados de la Administración de Moquegua.
En triplicado
3 f. 1818

C 16.1169-298

Libro Manual de Alcabalas de la Administración de Moquegua.
65 f. 1819

C 16.1169-299

Libro Mayor de Alcabalas de la Administración de Moquegua.
88 f. más índice 1819

C 16.1170-300

Documentos de Alcabala, Contratos Públicos y Nuevo Impuesto de la
Administración de Moquegua (agosto-octubre).
380 unidades 1819

C 16.1170-301

Libro de fianzas de la Administración de Moquegua.
25 f. 1819

C 16.1170-302

Tornaguías correspondientes al Libro Auxiliar de la Administración
de Moquegua.
138 unidades 1819

C 16.1170-303

Libro Manual de Alcabalas de la Administración de Moquegua.
51 f. 1820

C 16.1170-304

Documentos de Alcabala, Contratos Públicos y Nuevo Impuesto de la
Administración de Moquegua (enero).
11 unidades 1820

C 16.1171-305

Libro Manual de Alcabalas de la Administración de Moquegua.
Duplicado
48 f. 1821

C 16.1171-306

Libro Mayor de Alcabalas de la Administración de Moquegua.
96 f. más índice 1821

C 16.1171-307

Libro Mayor de Alcabalas de la Administración de Moquegua.
Duplicado
96 f. más índice 1821

C 16.1171-308

Libro Manual de Alcabalas de la Administración de Moquegua.
59 f. 1822

C 16.1171-309

Libro Manual de Alcabalas de la Administración de Moquegua.
Duplicado
57 f. 1822

C 16.1171-310

Libro Mayor de Alcabalas de la Administración de Moquegua.
Duplicado
94 f. más índice 1822

C 16.1172-311

Tornaguías de la Administración de Moquegua.
46 unidades 1822

C 16.1172-312

Libro Manual de Alcabalas de la Administración de Moquegua.
41 f. 1823

C 16.1172-313

Libro Manual de Alcabalas de la Administración de Moquegua.
Duplicado
39 f. 1823

C 16.1172-314

Libro Mayor de Alcabalas de la Administración de Moquegua.
89 f. más índice 1823

C 16.1172-315

Libro Manual de Alcabalas de la Administración de Moquegua.
62 f. 1824

C 16.1172-316

Documentos del Libro Manual de la Administración de Moquegua (ene-
ro-diciembre).
104 unidades 1824

C 16.1173-317

Libro Mayor de Alcabalas de la Administración de Moquegua.
97 f. más índice 1824

C 16.1173-318

Documentos de Alcabala, Nuevo Impuesto y Arbitrio Temporal de la
Administración de Moquegua (enero-marzo).
165 unidades 1824

C 16.1173-319

Documentos de Alcabala, Nuevo Impuesto y Arbitrio Temporal de la Administración de Moquegua (mayo-julio).
207 unidades 1824

C 16.1173-320

Documentos de Alcabala de Tierra, Nuevo Impuesto y Arbitrio Temporal de la Administración de Moquegua (agosto-diciembre).
305 unidades 1824

C 16.1174-321

- Razón de tornaguías de la Administración de Moquegua (1794-1824)
7 unidades
- Tornaguías de la Administración de Moquegua (1824)
4 unidades 1824

C 16.1174-322

Alances líquidos y reparos a la cuenta de Alcabalas de la Administración de Moquegua.
28 f. 1824

C 16.1174-323

Documentos del Libro Manual de Alcabalas de la Administración de Moquegua (enero-diciembre).
142 unidades 1825

C 16.1174-324

Documentos de Alcabala, Nuevo Impuesto y Arbitrio Temporal de la Administración de Moquegua (enero-marzo).
184 unidades 1825

C 16.1175-325

Documentos de Alcabala de Tierra, Nuevo Impuesto y Arbitrio Temporal de la Administración de Moquegua (abril-junio).
214 unidades 1825

C 16.1175-326

Documentos de Alcabala de Tierra, Nuevo Impuesto y Arbitrio Temporal de la Administración de Moquegua (julio-setiembre).
288 unidades 1825

C 16.1175-327

Documentos de Alcabala, Nuevo Impuesto y Arbitrio Temporal de la Administración de Moquegua (octubre-diciembre).
334 unidades 1825

C 16.1176-328

Documentos del Libro Manual de Alcabalas de la Administración de Moquegua (enero-diciembre).
195 unidades 1826

C 16.1176-329

Documentos de Alcabala de Tierra, Nuevo Impuesto y Arbitrio Temporal de la Administración de Moquegua (enero-abril).
316 unidades 1826

C 16.1177-330

Documentos de Alcabala de Tierra, Nuevo Impuesto y Arbitrio Temporal de la Administración de Moquegua (mayo, agosto y setiembre).
458 unidades 1826

C 16.1177-331

Libro Manual de Alcabalas de la Administración de Moquegua.
79 f. 1827

C 16.1177-332

Documentos del Libro Manual de Alcabalas de la Administración de Moquegua (enero-mayo).
96 unidades 1827

C 16.1178-333

Documento del Libro Manual de Alcabalas de la Administración de Moquegua (junio-diciembre).
150 unidades 1827

C 16.1178-334

Libro Mayor de Alcabalas de la Administración de Moquegua.
89 f. más índice 1827

C 16.1178-335

Documentos de Alcabala, Estado, Consulado y Amortización, correspondiente al Libro Auxiliar de la Administración de Moquegua (enero-mayo).
427 unidades 1827

C 16.1179-336

Documentos de Alcabala, Estado, Consulado y Amortización, correspondiente al Libro Auxiliar de la Administración de Moquegua (junio-agosto).
377 unidades 1827

C 16.1179-337

Documentos de Alcabala, Estado, Consulado y Amortización, correspondientes al Libro Auxiliar de la Administración de Moquegua (setiembre-diciembre).
458 unidades 1827

C 16.1179-338

Testimonio de corte y tanteo de la cuenta de Alcabalas de la Administración de Moquegua.
3 f. 1827

C 16.1180-339

Cuenta de la receptoría de Ilo
- Libro Manual de Alcabalas (enero-diciembre)
17 f.
- Documentos de cargo
26 unidades
- Documentos de data
28 unidades 1827

C 16.1180-340

Libro Manual de Alcabalas de la Administración de Moquegua.
53 f. 1828

C 16.1180-341

Documentos del Libro Manual de Alcabalas de la Administración de Moquegua (enero-diciembre).
184 unidades 1828

C 16.1180-342

Libro Mayor de Alcabalas de la Administración de Moquegua.
88 f. más índice 1828

C 16.1181-343

Documentos de Estado, Consulado y Amortización, correspondientes al Libro Auxiliar de la Administración de Moquegua (enero-marzo).
332 unidades 1828

C 16.1181-344

Documentos de Estado, Consulado y Amortización, correspondientes al Libro Auxiliar de la Administración de Moquegua (abril-julio).
370 unidades 1828

C 16.1182-345

Documentos de Estado, Consulado y Amortización correspondientes al Libro Auxiliar de la Administración de Moquegua (agosto-diciembre).
352 unidades 1828

C 16.1182-346

Testimonio de corte y tanteo de la cuenta de Alcabalas de la Administración de Moquegua.
3 f. 1828

C 16.1182-347

Documentos del Libro Manual de Alcabalas de la Administración de Moquegua (enero-diciembre).
164 unidades 1829

C 16.1183-348

Libro Mayor de Alcabalas de la Administración de Moquegua.
95 f. más índice 1829

C 16.1183-349

Documentos de Estado y Amortización correspondientes al Libro Auxiliar de la Administración de Moquegua (abril-noviembre).
129 unidades 1829

111

ADMINISTRACION

DE

PAITA

1774 - 1831

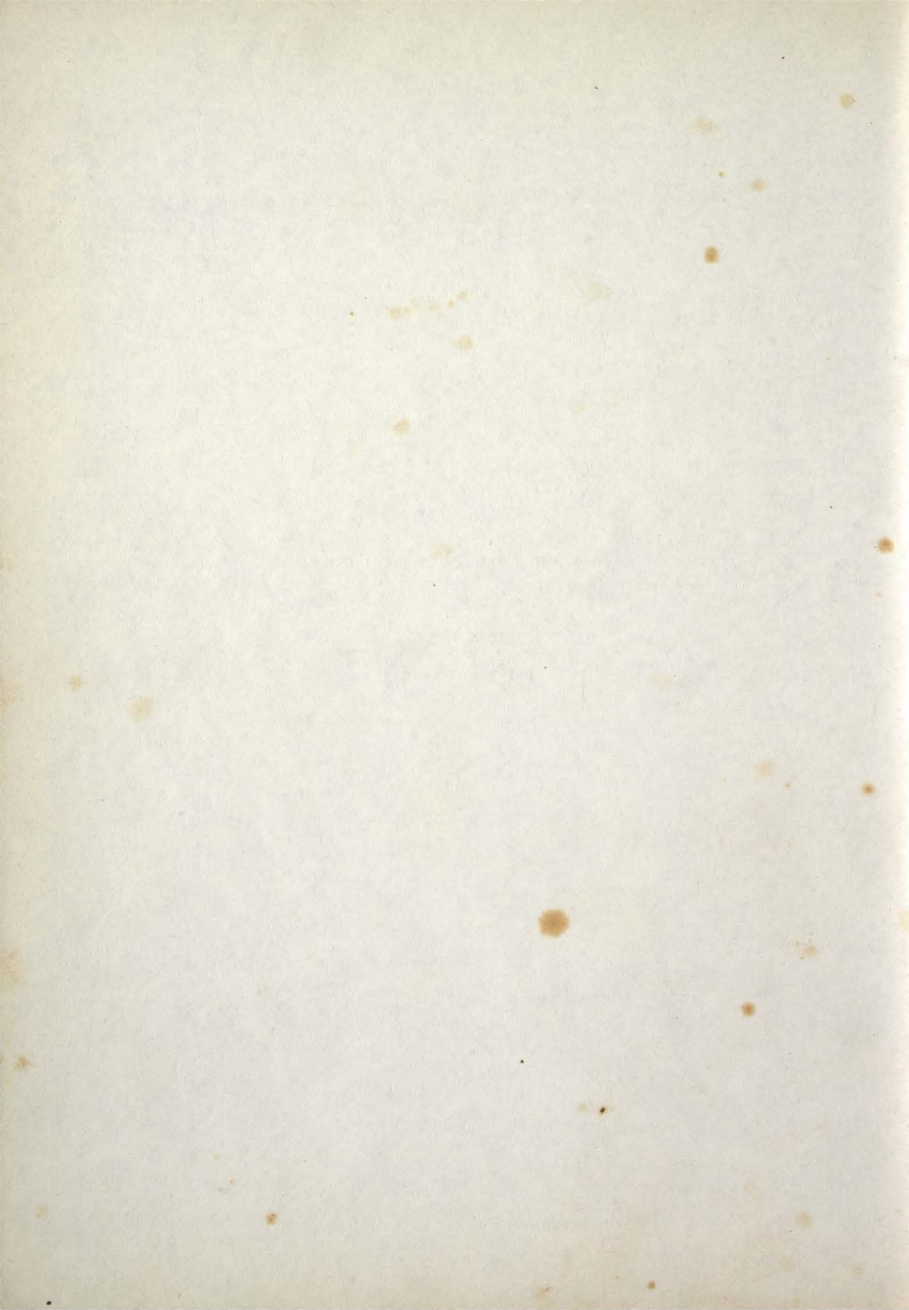

C 16.1184-1

Guías expedidas por Lambayeque para la Administración de Paita.
7 unidades 1774

C 16.1184-2

Libro Manual de Almojarifazgo de la Administración de Paita (diciem
bre 1778-junio 1779). *Salida*
8 f. *avalúo* 1779

C 16.1184-3

Libro Manual de Almojarifazgo de la Administración de Paita (diciem
bre 1778-junio 1779). *Salida*
9 f. 1779

C 16.1184-4

Libro Manual de Almojarifazgo de la Administración de Paita (junio *Salida*
-diciembre).
12 f. 1779

C 16.1184-5

Libro Manual de Alcabalas de la Administración de Paita (enero-di
ciembre).
13 f. 1779

C 16.1184-6

Registros de entrada de navíos.
13 unidades 1779

C 16.1184-7

Registros de salida de navíos.
9 unidades 1779

C 16.1184-8

Libro lo. de avalúos de Almojarifazgo de Salida de la Administra-
ción de Paita.
49 unidades 1780

C 16.1184-9

Registros de salida de navíos.
10 unidades 1780

C 16.1184-10

Registros de salida de navíos
10 unidades 1780

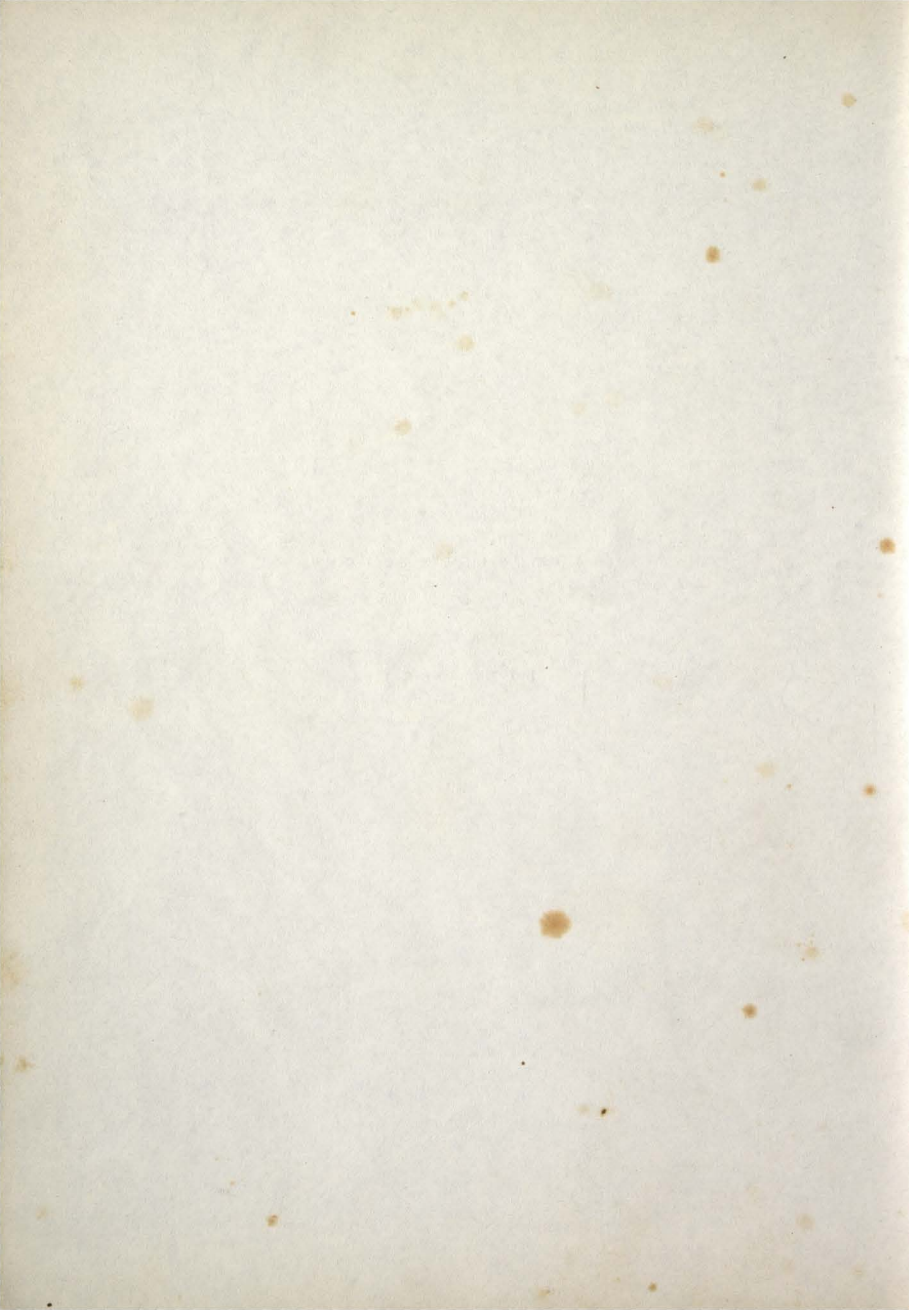

C 16.1184-1

Guías expedidas por Lambayeque para la Administración de Paita.
7 unidades 1774

C 16.1184-2

Libro Manual de Almojarifazgo de la Administración de Paita (diciem- *Salida*
bre 1778-junio 1779).
8 f. *avalúo* 1779

C 16.1184-3

Libro Manual de Almojarifazgo de la Administración de Paita (diciem- *Salida*
bre 1773-junio 1779).
9 f. 1779

C 16.1184-4

Libro Manual de Almojarifazgo de la Administración de Paita (junio *Salida*
-diciembre).
12 f. 1779

C 16.1184-5

Libro Manual de Alcabalas de la Administración de Paita (enero-di-
ciembre).
13 f. 1779

C 16.1184-6

Registros de entrada de navíos.
13 unidades 1779

C 16.1184-7

Registros de salida de navíos.
9 unidades 1779

C 16.1184-8

Libro lo. de avalúos de Almojarifazgo de Salida de la Administra- *Salida*
ción de Paita.
49 unidades 1780

C 16.1184-9

Registros de salida de navíos.
10 unidades 1780

C 16.1184-10

Registros de salida de navíos
10 unidades 1780

C 16.1184-11*Los cuadernos 10 y 12 van correlativos*~~Registros de entrada de navíos.~~~~10 unidades~~

1780

C 16.1185-12

Registros de salida de navíos.

10 unidades

1780

C 16.1185-13

Registros de salida de navíos.

10 unidades

1780

C 16.1185-14

Registros de salida de navíos.

13 unidades

1780

C 16.1185-15

Libro 2do. de avalúos de Almojarifazgo de entrada y Alcabala de la Administración de Paita.

38 unidades

1780 ✓

C 16.1185-16

Registros de entrada de navíos.

10 unidades

1780

C 16.1185-17

Registros de entrada de navíos.

10 unidades

1780

C 16.1185-18

Registros de entrada de navíos.

10 unidades

1780

C 16.1186-19

Registros de entrada de navíos.

14 unidades

1780 ✓

C 16.1186-20

Autos comprensivos al comiso de productos traídos fuera de regis - tro.

36 f.

1780

C 16.1186-21

Cuaderno de Alcabala de la Administración de Paita.

13 unidades

1780

JC 16.1186-22

Guías expedidas por Colán, Tumbes, Amotape, La Punta y Sechura, para la Administración de Paita.
31 unidades 1780

✓ C 16.1186-23

Guías expedidas por Lambayeque para la Administración de Paita.
45 unidades 1780

✓ C 16.1186-24

Guías expedidas por Piura para la Administración de Paita.
138 unidades 1780

✓ C 16.1186-25

Guías expedidas por Trujillo, Colán, Lambayeque y Piura para la Administración de Paita.
64 unidades 1780

C 16.1186-26

Pólizas de guías expedidas a Piura, Lambayeque y otros lugares, por la Administración de Paita.
184 unidades 1780

C 16.1187-27

Tornaguías provenientes de varias administraciones.
14 unidades 1780 ✓

C 16.1187-28

Libro Manual de Alcabalas de la receptoría de Tumbes.
43 f. 1780

C 16.1187-29

Libro Manual de Alcabalas de la receptoría de Queroscotillo.
6 f. 1780

C 16.1187-30

Cuaderno de Alcabalas de la receptoría de La Punta.
9 f. 1780

C 16.1187-31

Cuaderno de Alcabalas de la receptoría de La Huaca.
4 f. 1780

C 16.1187-32

Cuaderno de Alcabalas de la receptoría de Amotape.
8 f. 1780

C 16.1187-33

Cuaderno de razón de efectos de la receptoría de Colán.
12 f. 1780

C 16.1187-34

Cuadernillo de razón de efectos de la Administración de Paita.
2 f. 1780

C 16.1187-35

Auto. comprensivo a un comiso efectuado en Querocotillo.
5 f. 1780

C 16.1187-36

Cuenta del Cabezón de las receptorías de Querocotillo, Amotape, La
Huaca y La Punta.
5 f. 1780

C 16.1187-37

Documentos de data de la Administración de Paita.
19 unidades 1780

C 16.1187-38

Cuaderno de razón de gastos del paquebot "Las Merceditas".
21 f. 1780

C 16.1187-39

Ordenata de Cuentas de la Administración de Paita. Incluye índice
de documentos.
13 f. 1780

C 16.1187-40

Pliego de reparos puestos por la Contaduría General de Alcabalas a
la Cuenta presentada por la Administración de Paita.
33 f. 1780

C 16.1187-41

Aleances líquidos que por la Contaduría General de Alcabalas han
resultado contra los ministros de la Administración de Paita en la
cuenta del año 1780.
24 f. 1780

C 16.1187-42

Boletas de venta de esclavos y barcos.
6 f. 1780

C 16.1187-43

Libro 1o. de avalúos de Almojarifazgo de entrada y Alcabala, de la Administración de Paita.
42 f. 1781

C 16.1187-44

Libro 2do. de avalúos de Almojarifazgo de salida de la Administración de Paita.
43 f. 1781

C 16.1188-45

Registros de entrada de navíos.
10 unidades 1781

C 16.1188-46

Registros de entrada de navíos.
10 unidades 1781

C 16.1188-47

Registros de entrada de navíos.
9 unidades 1781

C 16.1188-48

Registros de entrada de navíos.
9 unidades. 1781

C 16.1188-49

Comprobantes del Libro Manual de avalúos de efectos de entrada.
148 unidades 1781 ✓

C 16.1188-50

Registros de salida de navíos.
10 unidades 1781

C 16.1189-51

Registros de salida de navíos.
10 unidades 1781

C 16.1189-52

Registros de salida de navíos.
10 unidades 1781

C 16.1189-53

Registros de salida de navíos.
13 unidades 1781

C 16.1189-54

Comprobantes del Libro Manual de avalúos de efectos de salida.
111 unidades 1781

C 16.1189-55

Cuaderno de Alcabala de Tierra de la Administración de Paita.
12 unidades 1781

C 16.1189-56

Comprobantes del libro de efectos menudos de la Administración de Paita.
28 unidades 1781

C 16.1189-57

Gúfas expedidas por Piura para la Administración de Paita.
140 unidades 1781

C 16.1189-58

Gúfas expedidas por Lambayeque y Trujillo para la Administración de Paita.
19 unidades 1781

C 16.1189-59

Cuaderno de Alcabala de receptorías de la Administración de Paita.
6 unidades 1781

C 16.1189-60

Documentos de data de la Administración de Paita.
33 f. 1781

C 16.1190-61

Documentos de data relacionados con los gastos de habilitación de la fragata "Princesa de Aragón".
19 unidades 1781

C 16.1190-62

Documentos de data relacionados con los gastos de habilitación de la fragata "El Aguila".
28 unidades 1781

C 16.1190-63

Ordenata de Cuentas de la Administración de Paita.
21 f. 1781

C 16.1190-64

Pliego de reparos puestos por la Contaduría General de Alcabalas a la Cuenta presentada por la Administración de Paíta.
13 pliegos

1781 *1781*C 16.1190-65

Expediente promovido por la Contaduría General sobre la entrega de 600 pesos que se pagaron por la Tesorería de esta Real Aduana a don Pedro Portura, para gastos de la ordenación de las cuentas de Alcabalas de las Administraciones Provinciales.
106 f.

1781 ✓

C 16.1190-66

Expediente sobre los alcances líquidos contra don Gregorio José de la Quintana, Administrador del Puerto de Paíta.
50 f.

1781 X

C 16.1190-67

Expediente relacionado con el comiso de ciertas alhajas traídas fuera de registro en el barco "San Francisco de Asís".
2 f.

1781 X

C 16.1190-68

Registros de entrada de navíos.
10 unidades

1782

C 16.1190-69

Registro de entrada de navíos.
10 unidades

1782

C 16.1190-70

Registro de entrada de navíos.
10 unidades

1782

C 16.1191-71

Registro de entrada ^{SALIDA} de navíos.
12 unidades

1782

C 16.1191-72

Cuaderno de avalúos de Almojarifazgo de entrada y Alcabala, de la Administración de Paíta.
16 unidades

1782

C 16.1191-73

Comprobantes del Libro Manual de cargos de la Administración de Paíta.
137 unidades

1782

C 16.1191-74

Documentos que prueban la venta hecha por don Tomás Marull de 68 quintales de brea en la Administración de Paita.
3 f. 1782

C 16.1191-75

Pólizas de guías expedidas a Lambayeque, Piura y Lima por la Administración de Paita.
39 unidades 1782

C 16.1191-76

Guías expedidas por Piura para la Administración de Paita.
213 unidades 1782

C 16.1191-77

Guías expedidas por Trujillo para la Administración de Paita.
7 unidades 1782

C 16.1191-78

Cuaderno de razón de efectos de las receptorías de Colán, Querocontillo, La Huaca y Sechura.
13 f. 1782

C 16.1191-79

- Documentos de data relacionados con los gastos de habilitación de la fragata "La Princesa Aragón".
42 unidades
- Documentos de data relacionados con los gastos de habilitación del navío "El Santiago".
82 unidades 1782

C 16.1191-80

Ordenata de Cuentas de la Administración de Paita.
32 f. 1782

C 16.1191-81

Cuaderno de gastos de habilitación del Navío "El Santiago".
82 unidades 1782

C 16.1191-82

Libro lo. de avalúos de Almojarifazgo de entrada y Alcabala, de la Administración de Paita.
50 f. 1783

C 16.1192-83

Registros de entrada de navíos.
10 unidades 1783

C 16.1192-84

Registros de entrada de navíos.
10 unidades

1783

C 16.1192-85

Registros de entrada de navíos.
10 unidades

1783

C 16.1192-86

Registros de entrada de navíos.
13 unidades

1783

C 16.1192-87

Libro 2do. de avalú.s de Almojarifazgo de salida de la Administración de Paíta.
49 f.

1783

C 16.1193-88

Registros de salida de navíos.
20 unidades

1783

C 16.1193-89

Registros de salida de navíos.
20 unidades

1783

C 16.1193-90

Registros de salida de navíos.
5 unidades

1783

C 16.1193-91

Licencia de balsas de entrada y salida de la Administración de Paíta.
7 unidades

1783

C 16.1193-92

Cuaderno que comprende los derechos que adeudaron los efectos procedentes de Sonsonate, Acapulco y Panamá.
4 unidades

1783.

C 16.1193-93

Libro de Alcabala de Tierra de la Administración de Paíta.
25 f.

1783

C 16.1193-94

Pólizas de guías expedidas a Lambayeque, Trujillo y Piura por la Administración de Paita.
28 unidades 1783

C 16.1193-95

Pólizas de guías expedidas a Lima por la Administración de Paita.
67 unidades 1783

C 16.1193-96

Pólizas de guías remitidas a Piura por la Administración de Paita.
58 unidades 1783

C 16.1194-97

Guías expedidas por Lambayeque y Piura para la Administración de Paita.
76 unidades 1783

C 16.1194-98

Guías expedidas por Piura para la Administración de Paita.
137 unidades 1783

C 16.1194-99

- Tornaguías provenientes de Piura, Trujillo y Lambayeque para la Administración de Paita.
31 unidades
- Guías libres de derechos.
8 unidades 1783

C 16.1194-100

Cuaderno de Alcabalas de las receptorías de Tumbes, La Huaca, Amotape, La Punta, Querocotillo y Colán.
7 unidades 1783

C 16.1194-101

Cuentas del Cabezón de las receptorías de Tumbes, La Solana, Amotape, La Huaca, Querocotillo y La Punta (1780-1783).
6 f. 1783

C 16.1194-102

Documentos de data de la Administración de Paita (enero-diciembre)
16 unidades 1783

C 16.1194-103

Certificaciones de enteros hechos por cuenta de productos pertenecientes a la Administración de Paita.
12 unidades 1783

C 16.1194-104

Ordenata de Cuentas de la Administración de Paita.
27 pliegos 1783

C 16.1194-105

Estado mensual de la Cuenta de la Administración de Paita (enero-
diciembre).
11 unidades 1783

C 16.1194-106

Pliego de reparos puestos por la Contaduría General de Alcabalas a
la Cuenta presentada por la Administración de Paita.
22 pliegos 1783.

C 16.1194-107

Registros de entrada de navíos.
13 unidades 1784

C 16.1194-108

Registros de salida de navíos.
6 unidades 1784

C 16.1194-109

Cuaderno de guías internadas en la Administración de Paita.
19 unidades 1784

C 16.1195-110

Cuaderno de guías expedidas por la Administración de Paita para la
de Piura.
11 f. 1784

C 16.1195 111

Razón de lo cobrado por Alcabala en la receptoría de Amotape.
1 f. 1784

C 16.1195-112

Expediente relacionado con un comiso.
26 f. 1784

C 16.1195-113

Libro Manual de Alcabalas de la Administración de Paita.
15 f. 1785

C 16.1195-114

- Libro Manual de Alcabalas de la Administración de Paita.
138 f.

- Documentos comprobantes del Libro Manual. 6 unidades	1785
<u>C 16.1195-115</u>	
Registros de entrada de navíos. 15 unidades	1785
<u>C 16.1195-116</u>	
Registros de entrada de navíos. 11 unidades	1785
<u>C 16.1196-117</u>	
Registros de entrada de navíos. 13 unidades	1785
<u>C 16.1196-118</u>	
Registros de salida de navíos. 15 unidades	1785
<u>C 16.1196-119</u>	
Registros de salida de navíos. 15 unidades	1785
<u>C 16.1196-120</u>	
Registros de salida de navíos. 14 unidades	1785
<u>C 16.1197-121</u>	
Registros de salida de navíos. 8 unidades	1785
<u>C 16.1197-122</u>	
- Documentos de cargo por Alcabala de Tierra de la Administración de Paita (mayo-diciembre). 73 unidades	
- Comprobantes de Alcabala. 4 unidades	1785
<u>C 16.1197-123</u>	
Documentos que confirman la venta de esclavos. 5 f.	1785
<u>C 16.1197-124</u>	
Lista de guías expedidas por Lambayeque para la Administración de Paita. 19 f.	1785

C 16.1197-125

- Cuaderno de Alcabalas de efectos menudos de la Administración de Paita (enero-abril).
4 f.
- Comprobantes del cuaderno de Alcabala de efectos menudos de la Administración de Paita.
13 unidades

1785

C 16.1197-126

- Guías expedidas por Lambayeque para la Administración de Paita.
- Guías para embarque en el puerto
34 unidades
- Guías libres de derechos
18 unidades
- Guías del año anterior (1784)
6 unidades
- Guías s/n
3 unidades

1785

C 16.1197-127

- Guías de efectos expedidas por Piura para la Administración de Paita.
48 unidades
- Guías libres de derechos expedidas por Piura para la Administración de Paita.
77 unidades

1785

C 16.1197-128

- Pólizas de guías expedidas por la Administración de Paita para Piura.
60 unidades
- Pólizas de guías expedidas por la Administración de Paita para Lambayeque.
24 unidades

1785

C 16.1197-129

- Tornaguías provenientes de Lambayeque, Trujillo y Piura.
29 unidades

1785

C 16.1197-130

- Cuaderno de Alcabala de las receptorías de Querocotillo, Tumbes, La Huaca, Colán, Sechura, Amotape y La Punta.
7 unidades

1785

C 16.1197-131

- Documentos de cargo de las receptorías de Tumbes, La Huaca, Amotape, Querocotillo, La Punta, Colán y Sechura.
29 unidades
- Documentos de cargo de Piura.
5 unidades
- Documentos de cargo de enteros hechos por las receptorías por Alcabala de Gabezón.
8 unidades

1785

C 16.1198-132

Documentos de data de la Administración de Paita.
12 unidades 1785

C 16.1198-133

Ordenata de Cuentas de la Administración de Paita.
37 pliegos 1785

C 16.1198-134

Libro de Alcabalas de la Administración de Paita.
60 unidades 1786

C 16.1198-135

Registros de entrada de navíos.
8 unidades 1786

C 16.1198-136

Registros de entrada de navíos.
10 unidades 1786

C 16.1198-137

Registros de entrada de navíos.
10 unidades 1786

C 16.1198-138

Registros de entrada de navíos.
8 unidades 1786

C 16.1198-139

Registros de entrada de navíos.
9 unidades 1786

C 16.1199-140

Registros de entrada de navíos.
6 unidades 1786

C 16.1199-141

Registros de salida de navíos.
10 unidades 1786

C 16.1199-142

Registros de salida de navíos.
10 unidades 1786

C 16.1199-143

Registros de salida de navíos.
10 unidades 1786

C 16.1199-144

Registros de salida de navíos.
10 unidades 1786

C 16.1199-145

Registros de salida de navíos.
13 unidades 1786

C 16.1199-146

Documentos de cargo por el ramo de Venta, Cabezón y Responsivas de
la Administración de Paita.
5 unidades 1786

C 16.1199-147

Documentos de cargo por el ramo de Comisos.
4 unidades 1786

C 16.1200-148

Guías expedidas por Piura para la Administración de Paita.
98 unidades 1786

C 16.1200-149

Guías expedidas por Piura para la Administración de Paita.
72 unidades 1786

C 16.1200-150

Guías expedidas por Lambayeque para la Administración de Paita.
49 unidades 1786

C 16.1200-151

Guías expedidas por Piura, Lambayeque y Trujillo para la Adminis-
tración de Paita (1785-1786).
13 unidades 1786

C 16.1200-152

Guías expedidas por Piura para la Administración de Paita.
13 unidades 1786

C 16.1200-153

Guías expedidas por Lambayeque para la Administración de Paita.
31 unidades 1786

C 16.1200-154

Pólizas de guías expedidas por la Administración de Paita. Incluye un inventario de guías.
73 unidades 1786

C 16.1200-155

Pólizas de guías expedidas a Lima, Lambayeque, Trujillo y Cuenca por la Administración de Paita.
55 unidades 1786

C 16.1200-156

Tornaguías provenientes de Piura, Lima, Trujillo, Lambayeque y Huaylas para la Administración de Paita. Incluye guía para Huaylas.
103 unidades 1786

C 16.1200-157

Documentos de Alcabala de Tierra (enero-diciembre).
90 unidades 1786

C 16.1200-158

- Documentos de cargo de la receptoría de Querocotillo.
18 unidades
- Guías libres de derechos.
9 unidades 1786

C 16.1200-159

- Cuaderno de Alcabalas de la receptoría de Tumbes.
7 f.
- Documentos de cargo de la receptoría de Querocotillo.
10 unidades
- Guías libres de derechos.
3 unidades 1786

C 16.1200-160

Documentos de cargo de la receptoría de Colán.
54 unidades 1786

C 16.1201-161

Cuenta de la receptoría de Sechura.
31 f. 1786

C 16.1201-162

Cuenta de la receptoría de Amotape.
14 f. 1786

C 16.1201-163

Cuenta de la receptoría de La Punta.
5 f. 1786

C 16.1201-164

Cuenta de la receptoría de La Huaca.
8 unidades 1786

C 16.1201-165

Libro de Cuentas pendientes de la Administración de Paita.
3 f. 1786

C 16.1201-166

Documentos de data de la Administración de Paita.
45 unidades 1786

C 16.1201-167

Ordenata de Cuentas de la Administración de Paita.
45 pliegos 1786

C 16.1201-168

Libro Manual de Alcabalas de la Administración de Paita.
81 f. 1787

C 16.1201-169

Libro de Alcabalas de la Administración de Paita.
Duplicado
9 f. 1787

C 16.1201-170

Registros de entrada de navíos.
10 unidades 1787

C 16.1201-171

Registros de entrada de navíos.
10 unidades 1787

C 16.1202-172

Registros de entrada de navíos.
9 unidades 1787

C 16.1202-173

Registros de entrada de navíos.
14 unidades 1787

C 16.1202-174

Registros de salida de navíos.
10 unidades 1787

C 16.1202-175

Registros de salida de navíos.
9 unidades 1787

C 16.1202-176

Registros de salida de navíos.
10 unidades 1787

C 16.1202-177

Registros de salida de navíos.
10 unidades 1787

C 16.1203-178

Registros de salida de navíos.
10 unidades 1787

C 16.1203-179

Registros de salida de navíos.
6 unidades 1787

C 16.1203-180

Documentos de cargo por diversos ramos de la Administración de Paita.
5 unidades 1787

C 16.1203-181

Libro Auxiliar de Alcabala de la Administración de Paita.
10 f. 1787

C 16.1203-182

Documentos del Libro Auxiliar de la Administración de Paita.
39 unidades 1787

C 16.1203-183

Guías expedidas por Lambayeque para la Administración de Paita (enero-diciembre).
87 unidades 1787

C 16.1203-184

Guías expedidas por Piura para la Administración de Paita (enero-diciembre).
124 unidades 1787

C 16.1203-185

Guías expedidas por Trujillo y Lima para la Administración de Paita.
8 unidades 1787

C 16.1203-186

Documentos de data de la Administración de Paita.
33 unidades

1787

C 16.1203-187

Expedientes que comprueban las partidas de data de la Administración de Paita.
4 unidades

1787

C 16.1203-188

Libro de guías expedidas por Paita para otras administraciones.
40 f.

1787

C 16.1203-189

- Tornaguías provenientes de varias administraciones para la de Paita.
103 unidades
- Tornaguías provenientes de varias receptorías de la Administración de Paita.

1787

C 16.1204-190

Cuentas de las receptorías de Colán, Amotape, Querocotillo, La Punta, Tumbes y La Huaca.
8 unidades

1787

C 16.1204-191

Cuenta del Cabezón de las receptorías de La Punta, Querocotillo, Tumbes, Amotape y La Huaca.
14 f.

1787

C 16.1204-192

Libro Manual de Alcabalas de la Administración de Paita.
62 f.

1787

C 16.1204-193

Libro Mayor de Alcabalas de la Administración de Paita.
17 f.

1787⁸C 16.1204-194

Registros de entrada de navíos.
10 unidades

1788

C 16.1204-195

Registros de entrada de navíos.
10 unidades

1788

C 16.120-196

Registros de entrada de navíos.
10 unidades 1788

C 16.1204-197

Registros de entrada de navíos.
10 unidades 1788

C 16.1205-198

Registros de entrada de navíos.
2 unidades 1788

C 16.1205-199

Registros de salida de navíos.
10 unidades 1788

C 16.1205-200

Registros de salida de navíos.
10 unidades 1788

C 16.1205-201

Registros de salida de navíos.
10 unidades 1788

C 16.1205-202

Registros de salida de navíos.
11 unidades 1788

C 16.1205-203

Registro de salida de navíos, libre de Alcabala.
1 unidad 1788

C 16.1205-204

Documentos de cargo pertenecientes al Libro Auxiliar de la Administración de Paita.
26 unidades 1788

C 16.1205-205

Cuñas expedidas por Piura y Lambayeque para la Administración de Paita.
109 unidades 1788

C 16.1206-206

Cuentas de las receptorías de Tumbes, Sechura, La Huaca, La Punta,
Queroocotillo, Amotape y Colán.
8 unidades 1788

C 16.1206-207

Libro de guías de la Administración de Paita.
40 unidades 1788

C 16.1206-208

Tornaguías provenientes de varias administraciones para la de
Paita.
76 unidades 1788

C 16.1206-209

Libro de recibos libres de Alcabala, de la Administración de Paita.
12 f. 1788

C 16.1206-210

Documentos de data de la Administración de Paita.
20 unidades 1788

C 16.1206-211

Documentos de corte y tanteo de caudales de la Administración de
Paita.
2 unidades 1788

C 16.1206-212

Documento dirigido al Gobernador Intendente por el Administrador
de Paita.
5 f. 1788

C 16.120-213

Libro Manual de la Administración de Paita.
69 f. 1789

C 16.206-214

Libro Mayor de la Administración de Paita.
24 f. 1789

C 16.1206-215

Libro Caja de la Administración de Paita.
12 f. 1789

C 16.1206-216

Registros de entrada de navíos.
10 unidad 1789

C 16.1206-217

Registros de entrada de navíos.
10 unidades 1789

C 16.1207-218

Registros de ~~salida~~^{ENTRADA} de navíos.
10 unidades 1789

C 16.1207-219

Registros de entrada de navíos.
8 unidades 1789

C 16.1207-220

Registros de salida de navíos.
10 unidades 1789

C 16.1207-221

Registros de salida de navíos.
10 unidades 1789

C 16.1207-222

Registros de salida de navíos.
10 unidades 1789

C 16.1207-223

Registros de salida de navíos.
8 unidades 1789

C 16.1207-224

Registros de salida de navíos, libres de Alcabala.
2 unidades 1789

C 16.1208-225

Documentos de cargo de la Cuenta de Alcabala de la Administración
de Paita.
9 unidades 1789

C 16.1208-226

Libro de recibos libres de Alcabala de la Administración de Paita.
7 f. 1789

C 16.1208-227

- Libro Auxiliar de la Administración de Paita.
8 f.
- Documento de cargo del Libro Auxiliar.
23 unidades 1789

C 16.1208-228

Documentos de data de la Administración de Paita.
23 unidades 1789

C 16.1208-229

Libro de guías expedidas por la Administración de Paita para va -
rias administraciones.
51 f. 1789

C 16.1208-230

Guías expedidas por Piura y Lambayeque para la Administración de
Paita (1788-1789).
100 unidades 1789

C 16.1208-231

Tornaguías provenientes de Piura para la Administración de Paita.
11 unidades 1789

C 16.1208-232

Cuentas de las receptorías de La Punta, Colán, Sechura, Amotape,
Tumbes y Querocotillo.
6 unidades 1789

* C 16.1208-233

Libro Manual de Alcabalas de la Administración de Paita.
56 f. 1790

* C 16.1208-234

Libro Mayor de Alcabalas de la Administración de Paita.
18 f. 1790

C 16.1208-235

Libro de Caja de la Administración de Paita.
14 f. 1790

C 16.1208-236

Registros de entrada de navíos.
10 unidades 1790

C 16.1209-237

Registros de entrada de navíos.
10 unidades 1790

C 16.1209-238

Registros de entrada de navíos.
10 unidades 1790

C 16.1209-239

Registros de entrada de navíos.
10 unidades 1790

C 16.1209-240

Registros de entrada de navíos.
7 unidades 1790

C 16.1209-241

Registros de entrada de navíos, libres de Alcabala.
2 unidades 1790

C 16.1209-242

Registros de salida de navíos.
10 unidades 1790

C 16.1209-243

Registros de salida de navíos.
10 unidades 1790

C 16.1210-244

Registros de salida de navíos.
10 unidades 1790

C 16.1210-245

Registros de salida de navíos.
7 unidades 1790

C 16.1210-246

Registros de salida de navíos, libres de Alcabala.
5 unidades 1790

C 16.1210-247

Libro Auxiliar de la Administración de Paita.
10 f. 1790

C 16.1210-248

Guías expedidas por Colán, Piura, Trujillo y Lambayeque para la Ad
ministración de Paita.
56 unidades 1790

C 16.1210-249

Expediente sobre introducción de efectos.
23 f. 1790

C 16.1210-250

Cuentas de las receptorías de La Punta, Colán, Sechura, Querocotillo, Amotape, La Huaca y Tumbes.
7 unidades 1790

C 16.1210-251

Libro de recibos libres de Alcabala de la Administración de Paita.
10 f. 1790

C 16.1210-252

Cuaderno de guías expedidas por la Administración de Paita para Piura, Lambayeque, Trujillo y Lima.
51 f. 1790

C 16.1210-253

Tornaguías provenientes de Lambayeque, Piura, Lima, Loja, Mucupampa, Huaura y Trujillo para la Administración de Paita.
42 unidades 1790

C 16.1210-254

Documentos de data de la Administración de Paita.
38 unidades 1790

C 16.1210-255

Ordenata de la Cuenta de Alcabalas de la Administración de Paita.
20 pliegos 1790

C 16.1210-256

Tornaguías provenientes de Lima, Lambayeque y Huaylas para la Administración de Paita.
10 unidades 1791

C 16.1210-257

Tornaguías provenientes de varias administraciones para la de Paita.
7 unidades 1792

C 16.1211-258

Registros de entrada de navíos.
10 unidades 1793

C 16.1211-259

Registros de entrada de navíos.
10 unidades 1793

C 16.1211-260

Registros de entrada de navíos.
10 unidades 1793

C 16.1211-261

Registros de entrada de navíos.
10 unidades 1793

C 16.1211-262

Registros de entrada de navíos.
10 unidades 1793

C 16.1211-263

Registros de entrada de navíos, libres de Alcabala.
3 unidades 1793

C 16.1211-264

- Registros de salida de navíos.
10 unidades
- Registro de navío, libre de Alcabala.
1 unidad 1793

C 16.1211-265

Registros de salida de navíos.
10 unidades 1793

C 16.1211-266

Registros de salida de navíos.
10 unidades 1793

C 16.1212-267

Registros de salida de navíos.
10 unidades 1793

C 16.1212-268

Registros de salida de navíos.
10 unidades 1793

C 16.1212-269

Registros de ^{salida}~~entrada~~ de navíos.
10 unidades 1793

C 16.1212-270

Registros de salida de navíos.
8 unidades 1793

C 16.1212-271

Guías expedidas por varias administraciones para la de Paita.
104 unidades 1793

C 16.1212-272

- Libro de guías expedidas por Paita para varias administraciones.
56 f. 1793

C 16.1212-273

- Cuentas de las receptorías de Querocotillo, Sechura, Tumbes, Colán y La Punta.
6 unidades 1793

C 16.1212-274

- Documentos de la Cuenta de la Administración de Paita.
4 unidades 1793

C 16.1212-275

- Documentos de data correspondientes al Libro Manual de la Administración de Paita.
7 unidades
- Documentos de data
12 unidades
- Documentos de cargo correspondientes al Libro Manual.
25 unidades 1793

C 16.1212-276

- Registro del Paquebot "Nuestra Señora del Carmen" con destino al Callao.
7 pliegos 1794

C 16.1212-277

- Cuenta de la receptoría de Sechura.
- Tornaguías de varias administraciones para Paita.
38 unidades 1794

C 16.1212-278

- Libro de guías expedidas por Paita para varias administraciones.
52 f. 1795

C 16.1213-279

- Tornaguías de la Administración de Paita (1792, 1793 y 1795).
3 unidades 1795

C 16.1213-280

- Tornaguías de varias administraciones para Paita.
34 unidades 1795

C 16.1213-281

- Registros de entrada de navíos.
10 unidades 1796

C 16.1213-282

Registros de entrada de navíos.	
10 unidades	1796

C 16.1213-283

Registros de entrada de navíos procedentes de los Mares del Sur.	
10 unidades	1796

C 16.1213-284

Registros de navíos procedentes de los Mares del Sur.	
10 unidades	1796

C 16.1213-285

Registros de navíos procedentes de los Mares del Sur.	
10 unidades	1796

C 16.1213-286

Registros de navíos procedentes de los Mares del Sur.	
9 unidades	1796

C 16.1213-287

Registro del navío "El Señor de la Humildad" con destino hacia los Mares del Sur.	
1 unidad	1796

C 16.1213-288

Registros de navíos con destino hacia los Mares del Sur.	
10 unidades	1796

C 16.1213-289

Registros de navíos con destino hacia los Mares del Sur.	
10 unidades	1796

C 16.1214-290

Registros de navíos con destino hacia los Mares del Sur.	
10 unidades	1796

C 16.1214-291

Registros de navíos con destino hacia los Mares del Sur.	
10 unidades	1796

C 16.1214-292

Registros de navíos con destino hacia los Mares del Sur.	
10 unidades	1796

C 16.1214-293

Registro de navíos con destino hacia los Mares del Sur.
10 unidades 1796

C 16.1214-294

Registros de navíos con destino hacia los Mares del Sur.
13 unidades 1796

C 16.1214-295

Guías expedidas por Lambayeque, Trujillo, Piura y otros para la Administración de Paita.
123 unidades 1796

C 16.1214-296

Documentos de cargo de la Administración de Paita.
35 unidades 1796

C 16.1214-297

Cuentas de las receptorías de Colán, Tumbes, Sechura y Querocotillo.
5 unidades 1796

C 16.1214-298

Libro de guías expedidas por la Administración de Paita.
50 f. 1796

C 16.1215-299

Tornaguías provenientes de varias administraciones.
42 unidades 1796

C 16.1215-300

Ordenata de Alcabalas de la Administración de Paita.
Incompleto
4 pliegos 1796

C 16.1215-301

Registro de navío procedente de los Mares del Sur, libre de Alcabala.
1 unidad 1797

C 16.1215-302

Registros de navíos procedentes de los Mares del Sur.
10 unidades 1797

C 16.1215-303

Registros de navíos procedentes de los Mares del Sur.
10 unidades 1797

C 16.1215-304

Registros de navíos procedentes de los Mares del Sur.
10 unidades 1797

C 16.1215-305

Registros de navíos procedentes de los Mares del Sur.
10 unidades 1797

C 16.1215-306

Registros de navíos procedentes de los Mares del Sur.
10 unidades 1797

C 16.1215-307

Registros de navíos procedentes de los Mares del Sur.
3 unidades 1797

C 16.1215-308

Registros de navíos con destino hacia los Mares del Sur.
2 unidades 1797

C 16.1215-309

Registros de navíos con destino hacia los Mares del Sur.
10 unidades 1797

C 16.1215-310

Registros de navíos con destino hacia los Mares del Sur.
10 unidades 1797

C 16.1215-311

Registros de navíos con destino hacia los Mares del Sur.
10 unidades 1797

C 16.1216-312

Registros de navíos con destino hacia los Mares del Sur.
10 unidades 1797

C 16.1216-313

Registros de navíos con destino hacia los Mares del Sur.
10 unidades 1797

C 16.1216-314

Registros de navíos con destino hacia los Mares del Sur.
10 unidades 1797

C 16.1216-315

Registros de navíos con destino hacia los Mares del Sur.
7 unidades 1797

C 16.1216-316

- Guías expedidas por Cuenca, Piura y Lambayeque para la Administración de Paita.
22 unidades
- Guías sueltas
15 unidades 1797

C 16.1216-317

- Cuentas de las receptorías de Colán, Tumbes y La Punta.
3 unidades
- Tornaguías provenientes de la receptoría de Queroocotillo.
4 unidades 1797

C 16.1216-318

Documentos de data de la Administración de Paita.
22 unidades 1797

C 16.1216-319

Libro de guías expedidas por Paita para otras Administraciones.
39 f. 1797

C 16.1216-320

Tornaguías de varias administraciones (1792, 1794, 1795, 1796 y 1797)
62 unidades 1797

C 16.1216-321

Tornaguías de varias administraciones pertenecientes a la Cuenta de 1797.
63 unidades 1797

C 16.1216-322

Documentos de cargo de la Administración de Paita.
17 unidades 1797

C 16.1216-323

Pliego de reparos y otros documentos de la Administración de Paita
7 pliegos 1797

C 16.1216-324

Registros de navíos procedentes de los Mares del Sur, libres de Alcabala.
3 unidades 1798

C 16.1216-325

Registros de navíos procedentes de los Mares del Sur.
10 unidades 1798

C 16.1216-326

Registros de navíos procedentes de los Mares del Sur.
10 unidades 1798

C 16.1217-327

Registros de navíos procedentes de los Mares del Sur.
10 unidades 1798

C 16.1217-328

Registros de navíos procedentes de los Mares del Sur.
10 unidades 1798

C 16.1217-329

Registros de navíos procedentes de los Mares del Sur.
10 unidades 1798

C 16.1217-330

Registros de navíos procedentes de los Mares del Sur.
7 unidades 1798

C 16.1217-331

Registro de navío con destino hacia los Mares del Sur, libre de Al
cabala.
1 unidad 1798

C 16.1217-332

Registros de navíos con destino hacia los Mares del Sur.
9 unidades 1798

C 16.1217-333

Registros de navíos con destino hacia los Mares del Sur.
10 unidades 1798

C 16.1217-334

Registros de navíos con destino hacia los Mares del Sur.
10 unidades 1798

C 16.1217-335

Registros de navíos con destino hacia los Mares del Sur.
10 unidades 1798

C 16.1217-336

Registros de navíos con destino hacia los Mares del Sur.
12 unidades 1798

C 16.1217-337

Guías expedidas por Piura y Lambayeque para la Administración de Paita.
85 unidades 1798

C 16.1217-338

Documentos de cargo pertenecientes a la Cuenta de la Administración de Paita.
47 unidades 1798

C 16.1218-339

Cuentas de las receptorías de La Huaca, Querocotillo, Colán, Tumbes, La Punta y Sechura.
6 unidades 1798

C 16.1218-340

Libro de guías expedidas por Paita para otras administraciones.
41 f. 1798

C 16.1218-341

- Tornaguías provenientes de varias administraciones, canceladas.
47 unidades
- Tornaguías provenientes de varias administraciones, sin cancelar.
4 unidades 1798

C 16.1218-342

Documentos de data de la Administración de Paita.
28 unidades 1798

C 16.1218-343

Libro de guías expedidas por Paita para varias administraciones.
40 f. 1798

C 16.1218-344

Documentos varios pertenecientes a la Cuenta de la Administración de Paita.
5 unidades 1799

C 16.1218-345

Libro de guías expedidas por Paita para otras administraciones.
47 f. 1800

C 16.1218-346

Tornaguías provenientes de varias administraciones.
7 unidades 1800

C 16.1218-347

Libro de guías expedidas por Paita para otras administraciones.
18 f. 1801

C 16.1218-348

Documentos varios pertenecientes a la Cuenta de la Administración
de Paita.
4 unidades 1801

C 16.1218-349

Libro de guías expedidas por Paita para otras administraciones.
89 f. 1802

C 16.1218-350

Tornaguías provenientes de Lima para la Administración de Paita.
3 unidades 1802

C 16.1218-351

Cuenta y razón de derechos cobrados en la receptoría de Tumbes.
8 unidades 1802

C 16.1218-352

Documentos de cargo de la receptoría de Tumbes.
34 unidades 1802

C 16.1219-353

Registro de navío procedente del Callao.
1 unidad 1803

C 16.1219-354

Registros de navíos procedentes de los Mares del Sur.
9 unidades 1805

C 16.1219-355

Registros de navíos procedentes de los Mares del Sur.
10 unidades 1805

C 16.1219-356

Registros de navíos procedentes de los Mares del Sur.
10 unidades 1805

C 16.1219-357

Registros de navíos procedentes de los Mares del Sur.
10 unidades 1805

C 16.1219-358

Registros de navíos procedentes de los Mares del Sur.
6 unidades 1805

C 16.1219-359

Registros de navíos procedentes de los Mares del Sur.
9 unidades 1805

C 16.1219-360

Registros de navíos con destino hacia los Mares del Sur.
10 unidades 1805

C 16.1219-361

Registros de navíos con destino hacia los Mares del Sur.
10 unidades 1805

C 16.1219-362

Registros de navíos con destino hacia los Mares del Sur.
11 unidades 1805

C 16.1219-363

Documentos de cargo de la Administración de Paita.
21 unidades 1805 X

C 16.1219-364

Guías expedidas por Lambayeque, Piura y Trujillo para la Administración de Paita.
29 unidades 1805 X

C 16.1219-365

Libro de fianzas de la Administración de Paita.
12 f. 1805 X

C 16.1220-366

Tornaguías provenientes de Lima para la Administración de Paita.
12 unidades 1805 X

C 16.1220-367

Documentos de data de la Administración de Paita.
31 unidades 1805

C 16.1220-368

Documentos de data de la Administración de Paita.
12 unidades 1805

C 16.1220-369

- Corte y tanteo de caudales de la Administración de Paita.
1 f.
- Certificaciones de existencia de fiadores.
2 unidades 1805

C 16.1220-370

Juicio de la Cuenta de la Administración de Paita.
6 unidades 1805

C 16.1220-371

Registros y licencias de procedencia y destino de navíos (mayo).
14 unidades 1806

C 16.1220-372

Registros y licencias de procedencia y destino de navíos (junio).
10 unidades 1806

C 16.1220-373

Registros y licencias de procedencia y destino de navíos (julio).
4 unidades 1806

C 16.1220-374

Registros y licencias de procedencia y destino de navíos (agosto).
13 unidades 1806

C 16.1220-375

Registros y licencias de procedencia y destino de navíos (setiembre).
15 unidades 1806

C 16.1220-376

Registros y licencias de procedencia y destino de navíos (octubre).
14 unidades 1806

C 16.1220-377

Registros y licencias de procedencia y destino de navíos (noviembre).
12 unidades 1806

C 16.1220-378

Registros y licencias de procedencia y destino de navíos (diciembre).
12 unidades 1806

C 16.1220-379

Libro de guías expedidas por Paita para otras administraciones.
37 f. 1806

C 16.1220-380

Libro de fianzas de la Administración de Paita.
98 f. 1806

C 16.1221-381

Guías expedidas por Lambayeque para la Administración de Paita.
86 unidades 1806

C 16.1221-382

Guías expedidas por Cajamarca, Cuenca, Lambayeque, Piura y Trujillo para la Administración de Paita.
23 unidades 1806 x

C 16.1221-383

Documentos de data de la receptoría de Sechura (1804-1806).
4 unidades 1806

C 16.1221-384

Documentos de cargo por derecho de Subvención (enero).
16 unidades 1807

C 16.1221-385

Documentos de cargo por derecho de Subvención (febrero).
19 unidades 1807

C 16.1221-386

Documentos de cargo por derecho de Subvención (marzo).
14 unidades 1807

C 16.1221-387

Documentos de cargo por derecho de Subvención (abril).
15 unidades 1807

C 16.1221-388

I

Documentos de cargo por derecho de Subvención (mayo).
11 unidades 1807

C 16.1221-389

Documentos de cargo por derecho de Subvención (junio).
6 unidades 1807

C 16.1221-390

Documentos de cargo por derecho de Subvención (julio).
18 unidades 1807

C 16.1222-391

Documentos de cargo por derecho de Subvención (agosto).
6 unidades 1807

C 16.1222-392

Documentos de cargo por derecho de Subvención (setiembre).
10 unidades 1807

C 16.1222-393

Documentos de cargo por derecho de Subvención (octubre).
11 unidades 1807

C 16.1222-394

Documentos de cargo por derecho de Subvención (noviembre).
13 unidades 1807

C 16.1222-395

Documentos de cargo por derecho de Subvención (diciembre).
15 unidades 1807

C 16.1222-396

Documentos de cargo y data de la Administración de Paita (enero-
marzo).
46 unidades 1807

C 16.1222-397

Documentos de cargo y data de la Administración de Paita (abril-
junio).
36 unidades 1807

C 16.1222-398

Documentos de cargo y data de la Administración de Paita (julio-
setiembre).
39 unidades 1807

C 16.1222-399

Documentos de cargo y data de la Administración de Paita (octubre
-diciembre).
48 unidades 1807

C 16.1222-400

Razón de lo cobrado por derechos de anclaje (enero 1808-enero 1811), en la Administración de Paita.
6 f. 1808

C 16.1222-401

- Registro del navío "La Santísima Trinidad" procedente de la Mar del Sur.
1 unidad
- Registro del bergantín "Mercedes" procedente de la Mar del Sur.
1 unidad 1808

C 16.1223-402

Registros, pólizas y licencias de navíos varios.
5 unidad 1808

C 16.1223-403

Libro de guías expedidas por Paita para otras administraciones.
48 f. 1808

C 16.1223-404

Pliego de reparos sobre el cobro de derecho de Subvención de la Administración de Paita.
1 pliego 1808

C 16.1223-405

Expediente sobre reintegro de ciento diez pesos.
12 f. 1808

C 16.1223-406

Registro de la fragata "Margarita" con destino al Callao.
1 unidad 1809

C 16.1223-407

Libro de guías expedidas por Paita para otras administraciones.
113 unidades 1809

C 16.1223-408

Pliego de reparos a la Cuenta de la Administración de Paita (incluye pliego de reparos a la Cuenta de 1807).
6 pliegos 1809

C 16.1223-409

- Registros y licencias de procedencia y destino de navíos (febrero).
17 unidades
- Registros libres de Alcabala.
3 unidades 1809

C 16.1223-410

- Registros y licencias de procedencia y destino de navíos (mayo)
16 unidades
 - Registros libres de Alcabala.
3 unidades
- 1810

C 16.1223-411

- Registros y licencias de procedencia y destino de navíos (julio)
16 unidades
 - Registros libres de Alcabala.
2 unidades
- 1810

C 16.1224-412

- Registros y licencias de procedencia y destino de navíos (agosto).
17 unidades
 - Registros libres de Alcabala.
2 unidades
- 1810

C 16.1224-413

- Registros y licencias de procedencia y destino de navíos (octubre).
20 unidades
 - Registros libres de Alcabala.
2 unidades
- 1810

C 16.1224-414

Libro de guías expedidas por Paita para otras administraciones.
72 f. 1810

C 16.1224-415

Tornaguías provenientes de Lima para la Administración de Paita, referidas a guías de años anteriores.
64 unidades 1810

C 16.1224-416

Tornaguías provenientes de Trujillo, Lambayeque y Piura, para la Administración de Paita.
52 unidades 1810

C 16.1224-417

Registros y licencias de procedencia y destino de navíos (mayo).
22 unidades 1811

C 16.1224-418

Registros y licencias de procedencia y destino de navíos (julio).
14 unidades 1811

C 16.1225-419

- Registros y licencias de procedencia y destino de navíos (agosto).
13 unidades
 - Registros libres de Alcabala.
2 unidades
- 1811

C 16.1225-420

- Registros y licencias de procedencia y destino de navíos (septiembre).
 - Registros libres de Alcabala.
1 unidad
- 1811

C 16.1225-421

- Registros y licencias de procedencia y destino de navíos (octubre).
- 20 unidades
- 1811

C 16.1225-422

- Registros y licencias de procedencia y destino de navíos (diciembre).
11 unidades
 - Registros libres de Alcabala.
3 unidades
- 1811

C 16.1225-423

- Libro de guías expedidas por Paita para otras administraciones.
62 f.
- 1811

C 16.1225-424

- Guías expedidas por Piura para la Administración de Paita.
20 unidades
- 1811

C 16.1225-425

- Tornaguías provenientes de Lima, Lambayeque, Piura y Chancay para la Administración de Paita.
14 unidades
- 1811

C 16.1225-426

- Documentos de cargo y data de la Administración de Paita.
55 unidades
- 1811

C 16.1225-427

- Documentos de data de la Administración de Paita.
11 unidades
- 1811

C 16.1225-428

- Juicio de la Cuenta de Alcabalas de la Administración de Paita.
33 f.
- 1811

C 16.1225-429

- Extracto de carga de la fragata "Minerva".
2 f.
- Documentos de cargo.
2 unidades 1812

C 16.1225-430

- Libro de guías expedidas por Paita.
69 f. 1812 x

C 16.1226-431

- Cuenta de Alcabalas de Querocotillo perteneciente a los años de
1810, 1811 y 1812.
3 unidades 1812

C 16.1226-432

- Nómina de empleados de la Administración de Paita y sueldos percibidos.
3 f. 1812

C 16.1226-433

- Registros y licencias de procedencia y destino de navíos (enero)
18 unidades
- Registros y licencias libres de Alcabala.
8 unidades 1812 x

C 16.1226-434

- Registros y licencias de procedencia y destino de navíos (febrero).
9 unidades
- Registro y licencia libres de Alcabala.
1 unidad 1813

C 16.1226-435

- Registros y licencias de procedencia y destino de navíos (abril)
13 unidades
- Registros y licencias libres de Alcabala.
2 unidades 1813

C 16.1226-436

- Registros y licencias de procedencia y destino de navíos (mayo)
11 unidades
- Registros y licencias libres de Alcabala.
2 unidades 1813

C 16.1226-437

- Registros y licencias de procedencia y destino de navíos (junio)
12 unidades

- Registros y licencias libres de Alcabala.
3 unidades 1813

C 16.1226-438

- Registros y licencias de procedencia y destino de navíos (julio)
9 unidades
- Registros y licencias libres de Alcabala.
2 unidades 1813

C 16.1226-439

- Registros y licencias de procedencia y destino de navíos (agosto)
28 unidades
- Registros y licencias libres de Alcabala.
3 unidades 1813

C 16.1226-440

- Registros y licencias de procedencia y destino de navíos (setiembre).
15 unidades
- Registros y licencias libres de Alcabala.
3 unidades 1813

C 16.1226-441

- Registros y licencias de procedencia y destino de navíos (octubre).
13 unidades
- Registros y licencias libres de Alcabala.
2 unidades 1813

C 16.1226-442

- Registros y licencias de procedencia y destino de navíos (noviembre).
17 unidades 1813

C 16.1227-443

- Registros y licencias de procedencia y destino de navíos (diciembre).
13 unidades
- Registro y licencia libre de Alcabala.
1 unidad 1813

C 16.1227-444

- Nómina de empleados de la Administración de Paita y sueldos percibidos.
25 f. 1813

C 16.1227-445

- Registros de navíos procedentes de los Mares del Sur.
5 unidades 1813

C 16.1227-446

Guías expedidas por Lambayeque, Lima y Trujillo para la Administración de Paita (1811-1813).
28 unidades 1813

C 16.1227-447

Documentos de cargo y data de la Administración de Paita.
58 unidades 1813

C 16.1227-448

Libro de guías expedidas por Paita para otras administraciones.
77 unidades 1813

C 16.1227-449

Tornaguías provenientes de Lambayeque, Trujillo, Paita y Piura para la Administración de Paita.
24 unidades 1813

C 16.1227-450

Juicio de la Cuenta de Alcabalas de la Administración de Paita.
8 unidades 1813

C 16.1227-451

Registro de la fragata "Palafox" procedente de la Mar del Sur.
1 unidad 1814

C 16.1227-452

Libro de guías expedidas por Paita para otras administraciones.
78 f. 1814

C 16.1227-453

Guías expedidas por Trujillo para la Administración de Paita.
1 unidad 1815

C 16.1227-454

Cuaderno de guías expedidas por Paita para otras administraciones
24 unidades 1815

C 16.1227-455

Libro de guías expedidas por Paita para otras administraciones.
79 f. 1815

C 16.1227-456

- Guía proveniente de Trujillo para la Administración de Paita.
1 unidad

- Tornaguía proveniente de Cuenca para la Administración de Paita	1	unidad	1816	x
<u>C 16.1228-457</u>				
Guías provenientes de Lambayeque, Piura y Trujillo para la Administración de Paita.	16	unidades	1817	x
<u>C 16.1228-458</u>				
Tornaguías provenientes de Piura y Lambayeque para la Administración de Paita.	12	unidades	1817	x
<u>C 16.1228-459</u>				
Libro de la Administración de Paita por el derecho de Arbitrios.	32	f.	1818	
<u>C 16.1228-460</u>				
Nómina de empleados de la Administración de Paita y sueldos percibidos.	4	f.	1818	
<u>C 16.1228-461</u>				
- Registro del buque "Sarmiento" con destino a la Mar del Sur.	1	unidad		
- Certificaciones de partidas de cargo de la Administración de Paita.	3	unidades	1819	
<u>C 16.1228-462</u>				
Cuaderno de contribuciones patrióticas	65	f.	1820	x
<u>C 16.1228-463</u>				
Liquidación de ciento cuarenta y un pesos por derecho de Almirantazgo.	3	f.	1821	x
<u>C 16.1228-464</u>				
Guías provenientes de Cuenca, Piura y Lambayeque para la Administración de Paita.	14	unidades	1821	
<u>C 16.1228-465</u>				
Tornaguías provenientes de Lambayeque, Piura y Trujillo para la Administración de Paita.	15	unidades	1821	x

C 16.1228-466

Nóminas de los empleados de la Administración de Paita en el ramo
de Tabacos.
21 f. 1821

C 16.1228-467

Libro de guías expedidas por Paita para otras administraciones.
31 f. 1822

C 16.1228-468

Guías provenientes de Lambayeque para la Administración de Paita.
32 unidades 1822

C 16.1228-469

Tornaguías provenientes de Lambayeque y Lima para la Administra-
ción de Paita.
9 unidades 1822

C 16.1228-470

Documento de cargo y data de la Administración de Paita.
20 unidades 1822

C 16.1228-471

Documentos de cargo y data de la Administración de Paita.
18 unidades 1822

C 16.1229-472

Documentos de cargo y data de la Administración de Paita.
18 unidades 1822

C 16.1229-473

Documentos de cargo y data de la Administración de Paita.
18 unidades 1822

C 16.1229-474

Documentos de cargo y data de la Administración de Paita.
18 unidades 1822

C 16.1229-475

Documentos de cargo y data de la Administración de Paita.
12 unidades 1822

C 16.1229-476

Cuaderno donde se consignan Derechos Consulares de la Adminis-
tración de Paita (enero-julio).
28 f. 1823

C 16.1229-477

Libro de guías expedidas por Paita para otras administraciones.
31 f. 1823

C 16.1229-478

Guías provenientes de Piura y Lambayeque para la Administración
de Paita. ✓
23 unidades 1823

C 16.1230-479

Tornaguías provenientes de Lambayeque y Piura para la Administra-
ción de Paita. ✓
22 unidades 1823

C 16.1230-480

Documentos de cargo y data de la Administración de Paita (enero).
8 unidades 1823

C 16.1230-481

Documentos de cargo y data de la Administración de Paita (febrero
-marzo). ✓
17 unidades 1823

C 16.1230-482

Documentos de cargo y data de la Administración de Paita (abril). ✓
11 unidades 1823

C 16.1230-483

Documentos de cargo y data de la Administración de Paita (mayo).
7 unidades 1823

C 16.1230-484

Documentos de cargo y data de la Administración de Paita (junio).
14 unidades 1823

C 16.1230-485

Documentos de cargo y data de la Administración de Paita (julio).
9 unidades 1823

C 16.1231-486

Documentos de cargo y data de la Administración de Paita (agosto)
8 unidades 1823

C 16.1231-487

Documentos de cargo y data de la Administración de Paita (setiembre).
7 unidades 1823

C 16.1231-488

Documentos de cargo y data de la Administración de Paita (octubre).
10 unidades 1823

C 16.1231-489

Documentos de cargo y data de la Administración de Paita (noviembre).
18 unidades 1823

C 16.1231-490

Documentos de cargo y data de la Administración de Paita (diciembre).
16 unidades 1823

C 16.1231-491

Libro de guías expedidas por Paita para otras administraciones.
29 f. 1825

C 16.1231-492

Tornaguías provenientes de Piura, Lambayeque y otras, para la Administración de Paita.
42 unidades 1825

C 16.1231-493

Documentos de cargo y data de la Administración de Paita.
19 unidades 1825

C 16.1232-494

Documentos de cargo y data de la Administración de Paita.
18 unidades 1825

C 16.1232-495

Documentos de cargo y data de la Administración de Paita.
10 unidades 1825

C 16.1232-496

Documentos de cargo y data de la Administración de Paita.
8 unidades 1825

C 16.1232-497

Documentos de cargo y data de la Administración de Paita.
24 unidades 1825

C 16.1232-498

Documentos de cargo y data de la Administración de Paita.
8 unidades 1825

C 16.1233-499

Documentos de cargo y data de la Administración de Paita.
5 unidades 1825

C 16.1233-500

Documentos de cargo y data de la Administración de Paita.
8 unidades 1825

C 16.1233-501

Documentos de cargo y data de la Administración de Paita.
11 unidades 1825

C 16.1233-502 - Libro de guías expedidas por la Administración de Paita.
- ^{29 f.} Guías de Paita, provenientes de Trujillo (4 unidades)
Documentos de cargo y data de la Administración de Paita.
10 unidades 1826

C 16.1233-503

Pliego de reparos a la Cuenta de la Administración de Paita.
~~28 pliegos~~
55 f. 1826

C 16.1234-504

Documentos de cargo y data de la Administración de Paita.
9 unidades 1826

C 16.1234-505

Documentos de cargo y data de la Administración de Paita.
8 unidades 1826

C 16.1234-506

Documentos de cargo y data de la Administración de Paita.
14 unidades 1826

C 16.1234-507

Documentos de cargo y data de la Administración de Paita.
10 unidades 1826

C 16.1234-508

Documentos de cargo y data de la Administración de Paita.
4 unidades 1826

C 16.1235-509

Documentos de cargo y data de la Administración de Paita.
8 unidades 1826

C 16.1235-510

Documentos de cargo y data de la Administración de Paita.
7 unidades 1826

C 16.1235-511

Documentos de cargo y data de la Administración de Paita.
5 unidades 1826

C 16.1235-512

Documentos de cargo y data de la Administración de Paita.
13 unidades 1826

C 16.1235-513

Documentos de cargo y data de la Administración de Paita.
11 unidades 1826

C 16.1236-514

Documentos de cargo y data de la Administración de Paita.
5 unidades 1826

C 16.1236-515

Documentos de cargo y data de la Administración de Paita.
5 unidades 1826

C 16.1236-516

Documentos de cargo y data de la Administración de Paita (enero).
11 unidades 1827

C 16.1236-517

Documentos de cargo y data de la Administración de Paita (febre-
ro).
7 unidades 1827

C 16.1236-518

Documentos de cargo y data de la Administración de Paita (marzo).
12 unidades 1827

C 16.1237-519

Documentos de cargo y data de la Administración de Paita (abril).
8 unidades 1827

C 16.1237-520

Documentos de cargo y data de la Administración de Paita (mayo).
14 unidades 1827

C 16.1237-521

Documentos de cargo y data de la Administración de Paita (junio).
15 unidades 1827

C 16.1237-522

Documentos de cargo y data de la Administración de Paita (julio).
1 unidad 1827

C 16.1237-523

Documentos de cargo y data de la Administración de Paita (agosto)
1 unidad 181

C 16.1238-524

Documentos de cargo y data de la Administración de Paita (setiembre).
2 unidades 1827

C 16.1238-525

Documentos de cargo y data de la Administración de Paita (octubre).
14 unidades 1827

C 16.1238-526

Documentos de cargo y data de la Administración de Paita (noviembre).
11 unidades 1827

C 16.1238-527

Documentos de cargo y data de la Administración de Paita (diciembre).
16 unidades 1827

C 16.1238-528

Guías provenientes de Piura, Lambayeque, Olmos y Huancabamba para la Administración de Paita.
34 unidades 1828

C 16.1238-529

Libro de guías expedidas por Paita para otras administraciones.
42 f. 1828

C 16.1238-530

- Tornaguías provenientes de Piura para la Administración de Paita.
33 unidades
- Guía libre devuelta.
1 unidad 1828

C 16.1238-531

Documentos de cargo y data de la Administración de Paita.
11 unidades 1828

C 16.1239-532

Documentos de cargo de la Administración de Paita.
2 unidades 1828

C 16.1239-533

Documentos de cargo y data de la Administración de Paita.
18 unidades 1828

C 16.1239-534

Documentos de cargo y data de la Administración de Paita.
12 unidades 1828

C 16.1239-535

Documentos de cargo y data de la Administración de Paita.
8 unidades 1828

C 16.1239-536

Documentos de cargo y data de la Administración de Paita.
22 unidades 1828

C 16.1239-537

Documentos de cargo y data de la Administración de Paita.
20 unidades 1828

C 16.1240-538

Documentos de cargo y data de la Administración de Paita.
22 unidades 1828

C 16.1240-539

Documentos de cargo y data de la Administración de Paita.
24 unidades 1828

C 16.1240-540

Guías provenientes de Piura y Lambayeque para la Administración
de Paita.
52 unidades 1829

C 16.1240-541

libro de guías expedidas por Paita para otras administraciones.
40 f. 1829

C 16.1240-542

Tornaguías provenientes de Piura para la Administración de Paita.
60 unidades 1829

C 16.1240-543

Documentos de cargo y data de la Administración de Paita (enero).
17 unidades 1829

C 16.1240-544

Documento de cargo de la Administración de Paita (febrero).
1 unidad 1829

C 16.1240-545

Documentos de cargo y data de la Administración de Paita (abril).
16 unidades 1829

C 16.1241-546

Documentos de cargo y data de la Administración de Paita (junio).
21 unidades 1829

C 16.1241-547

Documentos de cargo y data de la Administración de Paita (julio).
38 unidades 1829

C 16.1241-548

Documentos de cargo y data de la Administración de Paita (agosto)
29 unidades 1829

C 16.1242-549

Documentos de cargo y data de la Administración de Paita (setiem-
bre).
28 unidades 1829

C 16.1242-550

Documentos de cargo y data de la Administración de Paita.(octubre)
35 unidades 1829

C 16.1242-551

Documentos de cargo y data de la Administración de Paita (noviem-
bre).
43 unidades 1829

C 16.1243-552

Documentos de cargo y data de la Administración de Paita (diciem-
bre).
14 unidades 1829

C 16.1243-553

Libro de guías expedidas por Paita para otras administraciones.
41 f. 1831

C 16.1243-554

Documentos de cargo y data de la Administración de Paita (enero).
34 unidades 1831

C 16.1243-555

Documentos de cargo y data de la Administración de Paita (febre-
ro).
25 unidades 1831

C 16.1243-556

Documentos de cargo y data de la Administración de Paita (marzo).
2 unidades 1831

C 16.1243-557

Documentos de cargo y data de la Administración de Paita (abril).
15 unidades 1831

C 16.1244-558

Documentos de cargo y data de la Administración de Paita (mayo).
30 unidades 1831

C 16.1244-559

Documentos de cargo y data de la Administración de Paita (junio).
24 1831

C 16.1244 560

Documentos de cargo y data de la Administración de Paita (julio).
32 unidades 1831

C 16.1244-561

Documentos de cargo y data de la Administración de Paita (agosto)
22 unidades 1831

C 16.1244-562

Documentos de cargo y data de la Administración de Paita (diciem-
bre).
3 unidades 1831

dba.

1781

1781

1781

1781

1781

1781

1781

1781

ADMINISTRACION

DE

PASCO

1779 - 1828

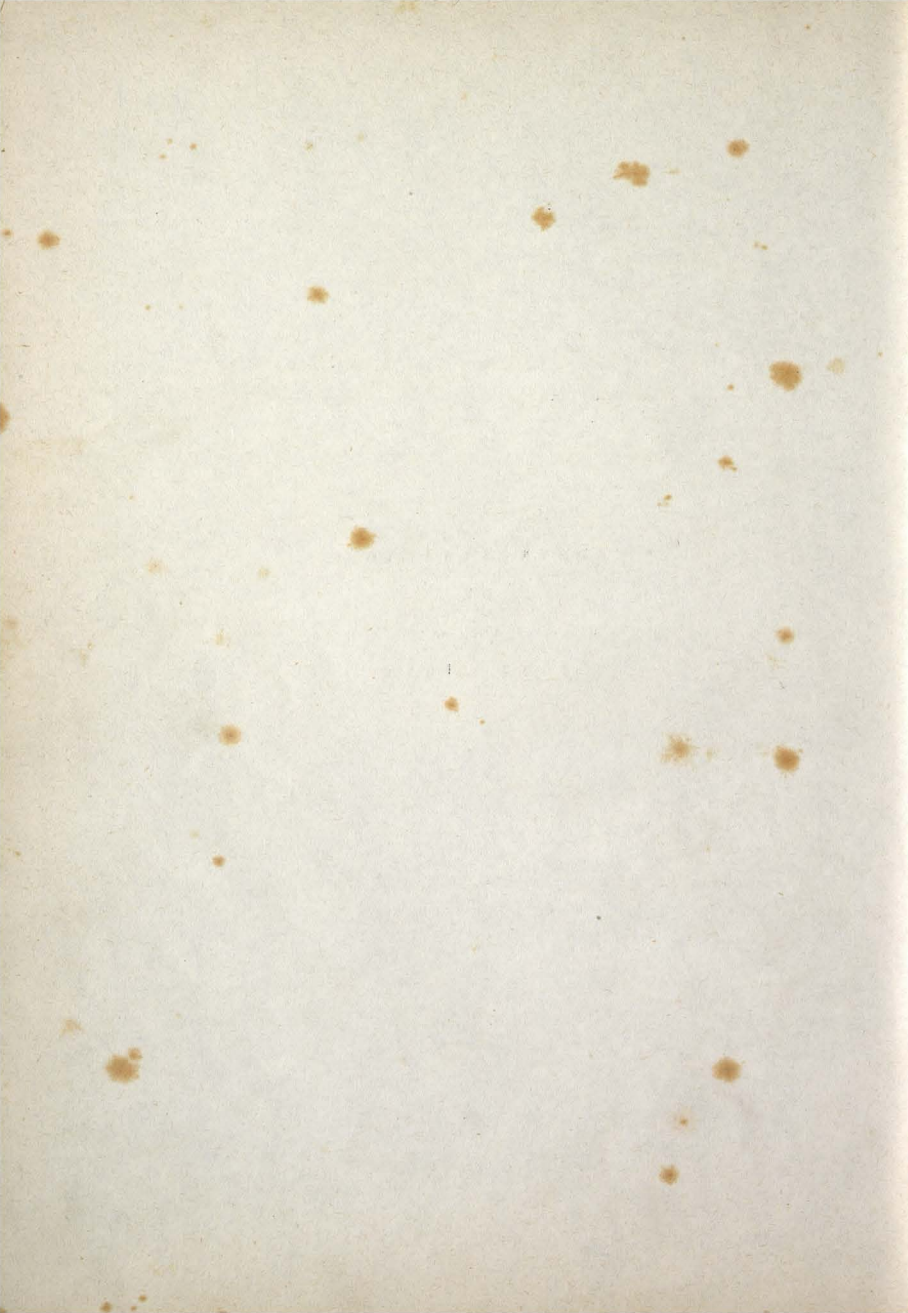

C 16.1245-1

Cuaderno de Alcabalas de la receptoría de Conchucos por los ramos de Cabezón y Viento. Contiene una lista de las guías expedidas por dicha receptoría y sus anexos.

20 f.

1779-1780

C 16.1245-2

- Guías de entrada para Conchucos, provenientes de Lima
11 unidades
- Guías de entrada para Conchucos, provenientes de Lima y libres de derechos.
7 unidades

1779-1780

C 16.1245-3

- Tornaguías pertenecientes a la receptoría de Conchucos:
- Para Conchucos y provenientes de Pasco, Huari, Huánuco y Lima.
31 unidades
 - Para el Obraje de Acopalca, provenientes de Lima.
27 unidades
 - Para Conchucos, provenientes de Lima Y Pasco.
11 unidades

1779-1780

C 16.1245-4

- Cuaderno de Alcabalas de la receptoría de Huaylas.
9 f.
- Tornaguías para Huaylas provenientes de Lima.
68 unidades

1780

C 16.1245-5

- Cuaderno de Alcabalas de la receptoría de Huánuco.
2 f.
- Guías de entrada a Huánuco procedentes de Lima.
14 unidades

1780

C 16.1245-6

- Cuaderno de Alcabalas de la receptoría de Huánuco.
15 f.
- Cuaderno de avalúos de la receptoría de Huánuco.
10 f.

1781

C 16.1245-7

- Guías de entrada a Huánuco, provenientes de Lima.
13 unidades
- Guías de entrada a Huánuco, provenientes de Lima y libres de derechos.
9 unidades

1781

C 16.1245-8

Libro Manual de Alcabalas de la Administración de Pasco.
56 f. 1782

C 16.1245-9

Libro de cargo y data de Alcabalas de la receptoría de Conchucos.
14 f. 1782

C 16.1245-10

Guías de entrada a Huánuco provenientes de Lima y otras receptorías
de Pasco.
76 unidades 1782

C 16.1245-11

- Cuadernos de avalúos de la receptoría de Huaylas.
10 f.
- Cuaderno de guías expedidas por la receptoría de Huaylas.
7 f. 1782

C 16.1245-12

Ordenata de la Cuenta de la receptoría de Huánuco.
Incompleta
101 f. 1782

C 16.1246-13

Libro Manual de Alcabalas de la Administración de Pasco.
44 f. 1783

C 16.1246-14

Cuenta de la receptoría de Conchucos:
- Cuaderno de cargos.
2 f.
- Documentos de cargo.
7 unidades
- Cuaderno de avalúos.
2 f. 1783

C 16.1246-15

Libro de cargos de la receptoría de Huánuco.
80 f. 1783

C 16.1246-16

Cuaderno de avalúos de la receptoría de Huánuco.
21 f. 1783

C 16.1246-17

Guías de entrada a Huánuco, provenientes de Lima y otras receptorías
de Pasco.
49 unidades 1783

C 16.1246-18

Libro de guías expedidas por la receptoría de Huánuco.
67 f. 1783

C 16.1246-19

Tornaguías de la receptoría de Huánuco provenientes de Lima, Jauja
y otras receptorías de Pasco.
129 unidades 1783

C 16.1246-20

Ordenata de la Cuenta de la receptoría de Huánuco.
118 f. 1783

C 16.1247-21

Cuaderno de cargos de la receptoría de Huaylas.
18 f. 1783

C 16.1247-22

Documentos comprobantes de la receptoría de Huaylas:
- Documentos de cargo.
66 unidades
- Documentos de data.
8 unidades 1783

C 16.1247-23

Guías de entrada a Huaylas que pagaron la alcabala en el lugar de
su extracción.
20 unidades 1783

C 16.1247-24

Cuaderno de avalúos de la receptoría de Huaylas.
14 f. 1783

C 16.1247-25

Cuaderno de guías expedidas en la receptoría de Huaylas.
8 f. 1783

C 16.1247-26

Tornaguías de la receptoría de Huaylas provenientes de Lima y
otras receptorías.
101 unidades 1783

C 16.1247-27

Cuaderno de guías expedidas en el resguardo de Huaraz (Huaylas).
14 f. 1783

C 16.1247-28

Tornaguías de Huaylas provenientes de Lima y otras receptorías de Pasco.

149 unidades 1783

C 16.1247-29

Documentos de cargo de la receptoría de Tarma.

141 unidades 1783

C 16.1247-30

Cuenta de la receptoría de Huamalíes:

- Libro Manual de Alcabalas.

9 f.

- Guías de entrada.

24 unidades

- Cuaderno de avalúos.

7 f.

1783

C 16.1247-31

Documentos de cargo de la Administración de Pasco.

60 unidades 1784

C 16.1247-32

Cuaderno de cargos de la receptoría de Conchucos.

3 f. 1784

C 16.1247-33

Cuaderno de avalúos de la receptoría de Conchucos.

4 f. 1784

C 16.1247-34

- Guías de entrada para Conchucos.

7 unidades

- Guías varias para Conchucos.

5 unidades

1783-1784

C 16.1247-35

Ordenata de la Cuenta de la receptoría de Conchucos.

22 f. 1783-1784

C 16.1247-36

Cuaderno de cargos de la receptoría de Huánuco.

78 f. 1784

C 16.1248-37

Documentos de cargo de la receptoría de Huánuco.

53 unidades 1784

C 16.1248-38

Cuaderno de avalúos de la receptoría de Huánuco.
15 f. 1784

C 16.1248-39

Guías de entrada a Huánuco, libres de derechos.
43 unidades 1784

C 16.1248-40

Cuaderno de guías expedidas por la receptoría de Huánuco.
59 f. 1784

C 16.1248-41

Tornaguías de la receptoría de Huánuco provenientes de Lima y otras
receptorías de Pasco.
137 unidades 1784

C 16.1248-42

Ordenata de la Cuenta de la receptoría de Huánuco.
112 f. 1784

C 16.1248-43

Documentos de cargo de la receptoría de Tarma.
108 unidades 1784

C 16.1248-44

Guías de entrada para la receptoría de Tarma, libres de derechos.
29 unidades 1784

C 16.1248-45

Tornaguías de la receptoría de Tarma, provenientes de Lima.
63 unidades 1784

C 16.1248-46

Cuenta de la receptoría de Huamalíes:
- Cuaderno de cargos
4 f.
- Guías de entrada
12 unidades
- Cuaderno de avalúos
5 f. 1784

C 16.1248-47

Ordenata de la Cuenta de la receptoría de Huamalíes.
16 f. 1784-1785

C 16.1249-48

Libro Manual de la Administración de Pasco.
40 f. 1785

C 16.1249-49

Documentos de cargo de la receptoría del Cerro de Yauricocha.
123 unidades 1785

C 16.1249-50

Libro de cargos de la receptoría de Huánuco.
81 f. 1785

C 16.1249-51

Libro de avalúos de la receptoría de Huánuco.
22 f. 1785

C 16.1249-52

Guías para Huánuco, provenientes de Lima y otras receptorías.
69 unidades 1785

C 16.1249-53

Guías para Huánuco, libres de derechos.
21 unidades 1785

C 16.1249-54

Cuaderno de guías expedidas por la receptoría de Huánuco.
58 f. 1785

C 16.1249-55

Tornaguías para Huánuco, provenientes de Jauja y otras receptorías
de Pasco.
70 unidades 1785

C 16.1250-56

- Ordenata de la Cuenta de la receptoría de Huánuco.
60 pliegos
- Documentos comprobantes de la receptoría de Huánuco:
1. Certificaciones expedidas por el Administrador de Pasco.
11 unidades
2. Documentos de data.
5 unidades 1785

C 16.1250-57

Libro de Alcabalas de la receptoría de Huaylas.
25 f. 1785

C 16.1250-58

Guías para Huaylas.
38 unidades 1785

C 16.1250-59

Tornaguías para Huaylas provenientes de Lima.
14 unidades 1785

C 16.1250-60

Cuaderno de guías expedidas por la receptoría de Huaraz.
Deteriorado
18 f. 1785

C 16.1250-61

Tornaguías para Huaraz provenientes de Lima.
176 unidades 1785

C 16.1250-62

- Cuaderno de cargos de la receptoría de Huamalíes.
2 f.
- Cuaderno de avalúos de la receptoría de Huamalíes.
2 f. 1785

C 16.1250-63

Documentos de data de la Administración de Pasco.
13 unidades 1786

C 16.1250-64

Libro de Alcabalas de la receptoría de Cerro de Yauricocha.
32 f. 1786

C 16.1250-65

Documentos de cargo de la receptoría de Cerro de Yauricocha.
153 unidades 1786

C 16.1251-66

Libro de cargo y data de la receptoría de Huánuco.
83 f. 1786

C 16.1251-67

Documentos de cargo de la receptoría de Huánuco.
92 unidades 1786

C 16.1251-68

Cuaderno de avalúos de la receptoría de Huánuco.
34 f. 1786

C 16.1251-69

Guías para Huánuco provenientes de Lima, libres de derechos.
35 unidades 1786

C 16.1251-70

Cuaderno de las guías expedidas por la receptoría de Huánuco.
78 f. 1786

C 16.1251-71

Tornaguías para Huánuco provenientes de Lima y otras receptorías.
183 unidades 1786

C 16.1252-72

Ordenata de la Cuenta de la receptoría de Huánuco.
63 pliegos 1786

C 16.1252-73

Cuaderno de avalúos de la receptoría de Huaylas (agosto 1785-agosto
1786).
20 f. 1785-1786

C 16.1252-74

Documentos de cargo de la receptoría de Huaylas (1785-1786).
25 unidades 1785-1786

C 16.1252-75

Cuaderno de cargo y de data de la receptoría de Huaylas (agosto-di
ciembre).
13 f. 1786

C 16.1252-76

Oficios del receptor de Huaylas al Administrador de Pasco, informán
dole sobre las cuentas de la receptoría a su cargo, (agosto 1785-
agosto 1786).
15 f. 1785-1786

C 16.1252-77

Tornaguías para Huaylas provenientes de Lima y otras receptorías
de Pasco.
27 unidades 1786

C 16.1252-78

Documentos de cargo de la receptoría de Tarma.
108 unidades 1786

C 16.1252-79

Tornaguías para Tarma provenientes de Lima.
68 unidades 1786

C 16.1252-80

Libro de cargo y data de la Administración de Pasco.
29 f. 1787

C 16.1252-81

Documentos de cargo de la Administración de Pasco.
96 unidades 1787

C 16.1253-82

Ordenata de la Cuenta de la Administración de Pasco.
10 f. 1787

C 16.1253-83

Libro de cargo y data de la receptoría de Cerro de Yauricocha.
30 f. 1787

C 16.1253-84

Documentos comprobantes de la Cuenta de la receptoría de Cerro de Yauricocha:
- Documentos de cargo.
158 unidades
- Documentos de data
unidades 1787

C 16.1253-85

Cuaderno de avalúos de la receptoría de Huánuco (enero-setiembre).
26 f. 1787

C 16.1253-86

Cuaderno de cargos de la receptoría de Huánuco.
76 f. 1787

C 16.1253-87

Cuenta de la receptoría de Huánuco:
- Documentos de cargo por introducción de efectos.
47 unidades
- Recudimiento del remate de diezmos, y boletas de escribanos.
3 unidades
- Documentos de data.
4 unidades 1787

C 16.1253-88

Cuaderno de guías expedidas por la receptoría de Huánuco.
Copia
56 f. 1787

C 16.1253-89

Ordenata de la Cuenta de la receptoría de Huánuco, por lo que se re
fiere al ramo de Cabezón.
11 pliegos 1787

C 16.1254-90

Cuenta de la receptoría de Conchucos:
- Cuaderno de cargo.
8 f.
- Cuaderno de avalúos.
10 f.
- Documentos de cargo.
20 unidades 1787

C 16.1254-91

- Oficio dirigido por el receptor de Huaylas al Administrador de
Pasco.
1 f.
- Cuaderno de avalúos de la receptoría de Huaylas.
30 f. 1787

C 16.1254-92

Cuaderno de cargo y data de la receptoría de Huaylas.
20 f. 1787

C 16.1254-93

Documentos de cargo de la receptoría de Huaylas.
61 unidades 1787

C 16.1254-94

Testimonio de escritura de la receptoría de Huaylas.
5 f. 1787

C 16.1254-95

- Documentos de data de la receptoría de Huaylas.
5 unidades
- Testamento del que fue receptor de Huaylas, y diligencias practica
das en relación con sus deudas a la Real Hacienda.
26 f. 1787

C 16.1254-96

Cuadernos que forman la Cuenta de la receptoría de Huamalíes:
- Cuaderno de avalúos.
5 f.
- Cuaderno de cargos.
3 f.
- Guías libres de derechos.
9 unidades

- Documentos de cargo
8 unidades
 - Cuaderno de guías.
4 f.
 - Tornaguías
31 unidades
- 1787

C 16.1254-97

- Libro de cargo y data de la receptoría de Tarma.
35 f.
- 1787

C 16.1254-98

- Documentos comprobantes de la Cuenta de la receptoría de Tarma:
- Documentos de cargo por los ramos de Alcabala y Nuevo Impuesto.
123 unidades
 - Documentos de data.
4 unidades
- 1787

C 16.1254-99

- Cuaderno de las guías expedidas por la receptoría de Tarma.
10 f.
- 1787

C 16.1254-100

- Cuaderno de Alcabalas de la receptoría de Cajatambo.
10 f.
- 1787

C 16.1254-101

- Cuadernillo de guías y tornaguías de la receptoría de Cajatambo.
4 f.
 - Cuadernillo de guías y tornaguías de Gorgor.
6 f.
- 1787

C 16.1254-102

- Tornaguías para Cajatambo provenientes de Lima, correspondientes a los años 1786 y 1787.
69 unidades
- 1787

C 16.1254-103

- Tornaguías para Cajatambo provenientes de Lima.
27 unidades
- 1787

C 16.1255-104

- Libro de cargo y data de la Administración de Pasco.
34 f.
- 1788

C 16.1255-105

- Documentos de cargo de la Administración de Pasco.
101 unidades
- 1788

C 16.1255-106

Ordenata de la Cuenta de la Administración de Pasco.
8 pliegos 1788

C 16.1255-107

Cuaderno de avalúos de la receptoría de Huánuco.
52 f. 1788

C 16.1255-108

Libro de cargo y data de la receptoría de Huánuco.
107 f. 1788

C 16.1255-109

Documentos de cargo de la receptoría de Huánuco.
62 unidades 1788

C 16.1255-110

Documentos comprobantes de la receptoría de Huánuco:
- Boletas de escribanos
7 unidades
- Documentos de data.
4 unidades 1788

C 16.1255-111

Cuaderno de las guías expedidas por la receptoría de Huánuco.
Copia
78 f. 1788

C 16.1255-112

Cuaderno de avalúos de la receptoría de Conchucos.
6 f. 1788

C 16.1255-113

Cuaderno de cargo y data de la receptoría de Conchucos.
5 f. 1788

C 16.1255-114

Documentos de cargo de la receptoría de Conchucos.
13 unidades 1788

C 16.1255-115

Cuaderno de cargo y data de la receptoría de Huaylas.
22 f. 1788

C 16.1255-116

Cuaderno de avalúos de la receptoría de Huaylas.
26 f. 1788

C 16.1256-117

Documentos comprobantes de la Cuenta de la receptoría de Huaylas:
- Documentos de cargo.
70 unidades
- Documentos de cargo por Alcabala Decimal.
2 unidades
- Documentos de data.
5 unidades 1788

C 16.1256-118

Cuaderno de avalúos de la receptoría de Huamalíes.
8 f. 1788

C 16.1256-119

Cuaderno de cargo y data de la receptoría de Huamalíes.
9 f. 1788

C 16.1256-120

Documentos de cargo de la receptoría de Huamalíes.
11 unidades 1788

C 16.1256-121

Guías para Huamalíes provenientes de Lima, libres de derechos.
17 unidades 1788

C 16.1256-122

- Cuaderno de guías expedidas por la receptoría de Huamalíes.
2 f.
- Tornaguías para Huamalíes provenientes de Lima.
5 unidades 1788

C 16.1256-123

Cuaderno de cargo y data de la receptoría de Tarma.
34 f. 1788

C 16.1256-124

Documentos de cargo de la receptoría de Tarma.
118 unidades 1788

C 16.1256-125

Cuaderno de guías expedidas por la receptoría de Tarma.
11 f. 1788

C 16.1256-126

Tornaguías para Cajatambo provenientes de Lima.
16 unidades 1788

C 16.1256-127

Tornaguías para la doctrina de Gorgor (Cajatambo) provenientes
23 unidades 1788

C 16.1256-128

Libro Mayor de la Administración de Alcabalas de Pasco.
17 f. 1789

C 16.1256-129

Libro de Caja de la Administración de Pasco.
15 f. 1789

C 16.1256-130

Libro Manual de Alcabalas de la Administración de Pasco.
37 f. 1789

C 16.1256-131

Libro de cargo y data de la receptoría de Yauricocha.
52 f. 1789

C 16.1257-132

Documentos de cargo de la receptoría de Yauricocha.
294 unidades (del No. 1 al No. 298; faltan los Nos. 2, 6, 10 y 139) 1789

C 16.1257-133

Guías para Yauricocha, libres de derechos.
19 unidades 1789

C 16.1257-134

- Guías para Ocros (Cajatambo), correspondientes a los años de
1786 hasta 1739.
32 unidades
- Tornaguías para Ocros (1786-1788).
15 unidades 1789

C 16.1257-135

Cuadernillo de guías y tornaguías de la doctrina de Gorgor (Cajatambo).
4 f. 1789

C 16.1247-136

- Guías para Gorgor (Cajatambo).
17 unidades
- Tornaguías para Gorgor (Cajatambo).
16 unidades 1789

C 16.1257-137

Alcances líquidos contra la Cuenta presentada por el Administrador de Alcabalas de Pasco.
Por duplicado
4 pliegos 1790

C 16.1257-138

Documentos de data de la Administración de Pasco (Cerro de Yauricocha).
8 unidades 1790

C 16.1257-139

- Cuaderno de cargo y data de la receptoría de Pasco (enero-abril).
9 f.
- Cuaderno de cargo y data de la receptoría de Pasco (mayo-diciembre).
25 f. 1790

C 16.1257-140

Libro de cargo y data de la Administración de Pasco (con sede en Cerro de Auricocha).
48 f. 1790

C 16.1257-141

Documentos de cargo de la receptoría de Pasco.
55 unidades 1790

C 16.1258-142

Cuaderno de las guías expedidas por la receptoría de Pasco.
25 f. 1790

C 16.1258-143

Cuaderno de avalúos de la receptoría de Huánuco.
28 f. 1790

C 16.1258-144

Cuaderno de cargo y data de la receptoría de Huánuco.
93 f. 1790

C 16.1258-145

Documentos de cargo de la receptoría de Huánuco.
68 unidades 1790

C 16.1258-146

Boletas de escrituras públicas de la receptoría de Huánuco.
11 unidades 1790

C 16.1258-147

Cuaderno de las guías expedidas por la receptoría de Huánuco.
Copia
81 f. 1790

C 16.1258-148

Cuaderno de avalúos de la receptoría de Conchucos.
6 f. 1790

C 16.1258-149

Cuaderno de cargo y data de la receptoría de Conchucos.
9 f. 1790

C 16.1258-150

Documentos de cargo de la receptoría de Conchucos.
13 unidades 1790

C 16.1258-151

Documentos de data de la receptoría de Conchucos (sueldos de tropa).
7 unidades 1790

C 16.1258-152

Cuaderno de avalúos de la receptoría de Huaylas.
34 f. 1790

C 16.1258-153

Cuaderno de cargo y data de la receptoría de Huaylas.
28 f. 1790

C 16.1258-154

Documentos de cargo de la receptoría de Huaylas.
65 unidades 1790

C 16.1259-155

Documentos pertenecientes a la receptoría de Huaylas:

- Documentos de cargo por Alcabala Decimal.
1 f.
 - Testimonio de escrituras.
7 f.
 - Documentos de data.
4 unidades
- 1790

C 16.1259-156

Cuaderno de las guías expedidas por la receptoría de Huaylas. Incluye la tornaguía de la póliza No. 277.
67 f.

1790

C 16.1259-157

- Cuaderno de cargo y data de la receptoría de Huamalíes.
6 f.
 - Documentos de cargo de la receptoría de Huamalíes.
5 unidades
- 1790

C 16.1259-158

- Cuaderno de guías expedidas por la receptoría de Huamalíes.
3 f.
 - Documentos comprobantes de la receptoría de Huamalíes:
 1. Tornaguías
4 unidades
 2. Guías libres
2 unidades
- 1790

C 16.1259-159

Cuaderno de cargo y data de la receptoría de Tarma.
19 f.

1790

C 16.1259-160

Documentos comprobantes de la Cuenta de la receptoría de Tarma:

- Documentos de cargo
57 unidades
 - Documentos de data.
5 unidades
- 1790

C 16.1259-161

Cuaderno de guías expedidas por la receptoría de Tarma.
15 f.

1790

C 16.1259-162

Cuaderno de cargo y data de la receptoría de Cajatambo.
5 f.

1790

C 16.1259-163

- Guías para Cajatambo (1788-1790)
27 unidades
 - Tornaguías para Cajatambo.
12 unidades
- 1790

C 16.1259-164

Cuadernillo de las guías expedidas por la receptoría de Cajatambo.
3 f. 1790

C 16.1259-165

Libro de cargo y data de la Administración de Pasco (con sede en Cerro de Yauricocha).
47 f. 1791

C 16.1259-166

Documentos de cargo de la Administración de Pasco, (con sede en Cerro de Yauricocha), correspondientes al 1er. semestre.
109 unidades (del No. 111; falta el No. 9). 1792

C 16.1260-167

Documentos de cargo de la Administración de Pasco (con sede en Cerro de Yauricocha), correspondientes al 2do. semestre.
153 unidades (del No. 112 al No. 264). 1792

C 16.1260-168

- Pliego de alcances líquidos correspondientes a la Cuenta de la Administración de Pasco y sus receptorías.
14 f.
- Pliego de alcances líquidos correspondientes a la receptoría de Cajatambo.
6 f. 1792

C 16.1260-169

Cuaderno de cargo y data de la receptoría de Pasco.
19 f. 1792

C 16.1260-170

Documentos comprobantes de la Cuenta de la receptoría de Pasco:--
- Cargo
41 unidades

- Data
4 unidades

1792

C 16.1260-171

Cuaderno de guías expedidas por la receptoría de Pasco.
22 f. 1792

C 16.1260-172

Tornaguías para la receptoría de Pasco, provenientes de Lima.
35 unidades 1792

C 16.1260-173

Libro de avalúos de la receptoría de Huánuco.
41 f. 1792

C 16.1260-174

Libro de cargo y data de la receptoría de Huánuco.
66 f. 1792

C 16.1260-175

Documentos de cargo de la receptoría de Huánuco.
109 unidades 1792

C 16.1261-176

Libro de guías expedidas por la receptoría de Huánuco.
Copia
58 f. 1792

C 16.1261-177

Tornaguías para Huánuco, provenientes de Lima y otras receptorías.
122 unidades 1792

C 16.1261-178

Cuaderno de avalúos de la receptoría de Conchucos.
11 f. 1792

C 16.1261-179

Cuaderno de cargo y data de la receptoría de Conchucos.
9 f. 1792

C 16.1261-180

Documentos comprobantes de la Cuenta de la receptoría de Conchucos:
- Cargo
20 unidades
- Data
2 unidades 1792

C 16.1261-181

Cuaderno de avalúos de la receptoría de Huaylas.
38 f. 1792

C 16.1261-182

Cuaderno de cargo y data de la receptoría de Huaylas.
34 f. 1792

C 16.1261-183

Documentos de la Cuenta de la receptoría de Huaylas:
- Cargo
90 unidades
- Data
4 unidades
- Testimonio de escrituras
25 f. 1792

C 16.1261-184

Guías para Huaylas provenientes de Lima, libres de derechos.
41 unidades 1792

C 16.1261-185

Libro de guías expedidas por la receptoría de Huaylas.
66 f. 1792

C 16.1262-186

Tornaguías para Huaylas provenientes de Lima.
236 unidades 1792

C 16.1262-187

Cuenta de la receptoría de Huamalíes:
- Cuaderno de cargo y data
9 f.
- Documentos de cargo
15 unidades
- Tornaguías y documentos de data
18 unidades
- Cuaderno de guías
8 f.
- Tornaguías
22 unidades
- Cuadernillo de cargo de la Comisaría de Guías de Huallanca.
3 f.
- Guías para Huallanca.
10 unidades 1792

C 16.1262-188

Documentos comprobantes de la Cuenta de la receptoría de Tarma:
- Cargo
92 unidades (del No. 1 al No. 93, falta el No. 8)
- Data
5 unidades 1792

C 16.1262-189

Tornaguías para Tarma provenientes de Lima.
56 unidades 1792

C 16.1262-190

Documentos de cargo de la Administración de Pasco.
100 unidades (del No. 2 al No. 101) 1793

C 16.1263-191

Documentos de cargo de la Administración de Pasco.
137 unidades (del No. 102 al No. 238) 1793

C 16.1263-192

Documentos de cargo de la Administración de Pasco.
91 unidades (del No. 239 al No. 329) 1793

C 16.1263-193

Cuaderno de cargo y data de la receptoría de Pasco.
21 f. 1793

C 16.1263-194

Documentos comprobantes de la Cuenta de la receptoría de Pasco:
- Documentos de cargo
52 unidades
- Documentos de data
4 unidades 1793

C 16.1263-195

Cuaderno de guías expedidas por la receptoría de Pasco.
29 f. 1793

C 16.1263-196

Tornaguías para Pasco provenientes de Lima.
51 unidades 1793

C 16.1263-197

Libro Mayor de Alcabalas de la receptoría de Huánuco.
116 f. 1793

C 16.1264-198

- Guías para Huánuco.
86 unidades
- Documentos de data de la receptoría de Huánuco.
5 unidades 1793

C 16.1264-199

Documentos de la Cuenta de la receptoría de Huánuco:

- Boletas de escribanos.
7 unidades
- Copia certificada que acredita el remate del ramo de Sisa.
5 f. 1793

C 16.1264-200

Libro de guías expedidas por la receptoría de Huánuco. 1793
49 f.

C 16.1264-201

Tornaguías para Huánuco provenientes de Lima, Pasco y Jauja. 1793
87 unidades

C 16.1264-202

Cuenta de la receptoría de Conchucos:

- Cuaderno de avalúos.
12 f.
- Cuaderno de cargo y data.
9 f.
- Documentos de cargo
24 unidades
- Boletas de escribanos.
7 unidades 1793

C 16.1264-203

Libro Mayor de Alcabalas de la receptoría de Huaylas. 1793
36 f.

C 16.1264-204

- Guías para Huaylas.
101 unidades
- Documentos de data de la receptoría de Huaylas.
5 unidades 1793

C 16.1264-205

Guías para Huaylas, libres de derechos. 1793
50 unidades

C 16.1264-206

Libro de guías expedidas por la receptoría de Huaylas. 1793
70 f.

C 16.1265-207

Tornaguías para Huaylas provenientes de Lima y otras receptorías. 1793
268 unidades

C 16.1265-208

Testimonio de escrituras de la receptoría de Huaylas.
13 f. 1793

C 16.1265-209

Cuenta de la receptoría de Huamalíes:
- Cuaderno de cargo y data
12 f.
- Guías de cargo
12 unidades
- Documentos de data
3 unidades
- Cuaderno de guías
5 unidades
- Tornaguías
30 unidades
- Cuaderno de cargo de la receptoría de Huallanca.
2 f.
- Guías de cargo de Huallanca.
7 unidades 1793

C 16.1265-210

Libro de cargo y data de la receptoría de Tarma.
33 f. 1793

C 16.1265-211

Documentos comprobantes de la Cuenta de la receptoría de Tarma:
- Documentos de cargo
117 unidades
- Documentos de data
4 unidades 1793

C 16.1265-212

Cuaderno de guías expedidas por la receptoría de Tarma.
21 f. 1793

C 16.1265-213

Tornaguías para Tarma, provenientes de Lima.
51 unidades 1793

C 16.1265-214

- Pliegos de alcances líquidos resueltos a favor de S M en la Cuenta de la Administración Principal de Alcabalas de Pasco.
7 f.
- Pliegos de alcances líquidos a favor de partes en la Cuenta de la Administración Principal de Alcabalas de Pasco.
4 f. 1794

C 16.1265-215

Guías para Conchucos provenientes de Lima y otras receptorías.
20 unidades 1794

C 16.1266-216

Libro de guías expedidas por la receptoría de Huaylas.
69 f. 1795

C 16.1266-217

Libro de cargo y data de la receptoría de Tarma.
30 f. 1795

C 16.1266-218

Documentos comprobantes de la Cuenta de Tarma:
- Documentos de cargo
104 unidades
- Documentos de data
4 unidades 1795

C 16.1266-219

Cuaderno de guías de la receptoría de Tarma.
20 f. 1795

C 16.1266-220

Tornaguías para Tarma provenientes de Lima.
45 unidades 1795

C 16.1266-221

Documentos de cargo de la Cuenta de la Administración de Pasco.
105 unidades (del No. 2 al No. 106) 1796

C 16.1266-222

Documentos de cargo de la Cuenta de la Administración de Pasco.
81 unidades (del No. 126 al No. 214; faltan los Nos. 127,
128, 132, 135, 141, 144, 177 y 186). 1796

C 16.1267-223

Documentos de cargo de la Cuenta de la Administración de Pasco.
83 unidades (del No. 217 al No. 299) 1796

C 16.1267-224

Documentos de cargo de la Cuenta de la Administración de Pasco.
87 unidades (del No. 300 al No. 389; faltan los Nos. 367,
385 y 386) 1796

C 16.1267-225

Cuaderno de cargo y data de la receptoría de Pasco.
24 f. 1796

C 16.1267-226

Tornaguías para Pasco provenientes de Lima.
4 unidades 1796

C 16.1267-227

Documentos de cargo de la receptoría de Pasco.
93 unidades 1796

C 16.1267-228

Libro de cargo y data de la receptoría de Huánuco.
63 f. 1796

C 16.1267-229

Documentos de cargo de la receptoría de Huánuco.
94 unidades 1796

C 16.1268-230

Boletas de escribanos de la receptoría de Huánuco
17 unidades 1796

C 16.1268-231

Documentos de data de la receptoría de Huánuco:
- Sueldos de militares
22 unidades
- Gastos diversos
4 unidades 1796

C 16.1268-232

Libro de guías expedidas por la receptoría de Huánuco.
63 f. 1796

C 16.1268-233

Tornaguías para Huánuco provenientes de Lima y otras receptorías.
82 unidades 1796

C 16.1268-234

Libro Mayor de Alcabalas de la receptoría de Huaylas.
35 f. 1796

C 16.1268-235

- Documentos de cargo de la receptoría de Huaylas.
90 unidades
 - Documentos de data de la receptoría de Huaylas.
5 unidades
- 1796

C 16.1268-236

- Guías para Huaylas provenientes de Lima y otros lugares, libres de derechos.
35 unidades
- 1796

C 16.1268-237

- Libro de guías expedidas por la receptoría de Huaylas.
74 f.
- 1796

C 16.1268-238

- Tornaguías para Huaylas provenientes de Lima y otras receptorías.
266 unidades
- 1796

C 16.1268-239

- Testimonios de escrituras y documentos de Diezmos de la receptoría de Huaylas.
10 f.
- 1796

C 16.1269-240

- Cuenta de la receptoría de Tarma:
 - Libro de cargo y data
35 f.
 - Documentos de cargo
12 unidades
 - Documentos de data
4 unidades
- 1796

C 16.1269-241

- Libro de guías expedidas por la receptoría de Tarma.
17 f.
- 1796

C 16.1269-242

- Tornaguías para Tarma provenientes de Lima y otras receptorías.
44 unidades
- 1796

C 16.1269-243

- Cuenta de la receptoría de Cajatambo:
 - Cuaderno de cargo y data
8 f.
 - Documentos de cargo
29 unidades

-- Documentos de data		
3 unidades		
-- Documentos relacionados con la Alcabala de Cabezón		
4 unidades		1796
<u>C 16.1269-244</u>		
Tornaguías para Pasco provenientes de Lima.		
6 unidades		1797
<u>C 16.1269-245</u>		
Documentos de cargo de la Cuenta de la receptoría de Huaycabamba (Huamalíes).		
11 unidades		1797
<u>C 16.1269-246</u>		
Documentos de cargo de la Cuenta de la Administración de Pasco.		
97 unidades (del No. 79 al No. 175)		1798
<u>C 16.1269-247</u>		
Documentos de cargo de la Cuenta de la Administración de Pasco.		
80 unidades (del No. 278 al No. 357)		1798
<u>C 16.1270-248</u>		
Documentos de cargo de la receptoría de Pasco.		
38 unidades		1798
<u>C 16.1270-249</u>		
Tornaguías para Pasco provenientes de Lima.		
30 unidades		1798
<u>C 16.1270-250</u>		
Documentos de cargo de la receptoría de Huánuco.		
60 unidades		1798
<u>C 16.1270-251</u>		
Documentos de data de la receptoría de Huánuco.		
12 unidades		1798
<u>C 16.1270-252</u>		
Tornaguías para Huánuco provenientes de Lima y demás receptorías de Pasco.		
60 unidades		1798
<u>C 16.1270-253</u>		
Cuenta de la receptoría de Huaylas:		
-- Libro Mayor de Alcabalas		
21 f.		

- Documentos de cargo por Alcabala Decimal	
1 f.	
- Guías provenientes de Lima, libres de derechos	
26 unidades	
- Documentos de cargo (guías)	
36 unidades	
- Documentos de data	
5 unidades	1798
<u>C 16.1270-254</u>	
Libro de guías de la receptoría de Huaylas.	
51 f.	1798
<u>C 16.1270-255</u>	
Tornaguías para Huaylas, provenientes de Lima y otras receptorías de Pasco.	
188 unidades	1798
<u>C 16.1270-256</u>	
Cuenta de la receptoría de Huamalíes:	
- Cuaderno de cargo y data de las Alcabalas de Tierra y Cabezón	
8 f.	
- Cuaderno de guías	
3 f.	
- Documentos de cargo (guías)	
10 unidades	
- Documentos de data	
3 unidades	1798
<u>C 16.1270-257</u>	
Tornaguías para Tarma provenientes de Lima y otras receptorías de Pasco.	
25 unidades	1798
<u>C 16.1270-258</u>	
Documentos de data de la receptoría de Tarma.	
4 unidades	1798
<u>C 16.1270-259</u>	
Cuenta de la receptoría de Cajatambo 1797-1798:	
- Cuaderno de cargo y data de las Alcabalas de Tierra y Cabezón	
10 f.	
- Documentos de cargo	
35 unidades	
- Documentos de data	
6 unidades	1798
<u>C 16.1270-260</u>	
Cuenta de la receptoría de Huaylas:	
- Libro Mayor de Alcabalas	
26 f.	

- Testimonio de boletas de
7 f.
 - Documentos de data
5 unidades
 - Libro de guías
53 f.
- 1799

C 16.1271-261

- Cuenta de la receptoría de Conchucos:
- Cuaderno de cargo y data
6 f.
 - Cuaderno de avalúos
8 f.
 - Documentos de cargo
23 unidades
 - Documentos de data
4 unidades
 - Cuaderno de guías
2 f.
 - Tornaguías provenientes de Lima
14 unidades
- 1802

C 16.1271-262

- Guías para Pasco provenientes de Lima y otras receptorías de Pasco,
libres de derechos.
- 49 unidades 1803

C 16.1271-263

- Tornaguías para Pasco provenientes de Lima y otras receptorías.
- 31 unidades 1803

C 16.1271-264

- Cuenta de la receptoría de Huamalíes:
- Cuaderno de cargo y data
8 f.
 - Documentos de cargo
15 unidades
 - Documentos de data
3 unidades
 - Cuaderno de guías
3 f.
 - Tornaguías provenientes de Lima
7 unidades
- 1803

C 16.1271-265

- Cuenta de la receptoría de Tarma:
- Cuaderno de cargo y data de Alcabalas
29 f.
 - Documentos de cargo
103 unidades
 - Documentos de data
5 unidades

- Cuaderno de guías 6 f.	
- Tornaguías provenientes de Lima 10 unidades	1803
<u>C 16.1271-266</u>	
Documentos de cargo de la Administración de Pasco. 99 unidades (del No. 2 al No. 100)	1804
<u>C 16.1272-267</u>	
Documentos de cargo de la Administración de Pasco. 94 unidades (del No. 191 al No. 284)	1804
<u>C 16.1272-268</u>	
Guías para Pasco provenientes de Lima y otras receptorías, libres de derechos. 46 unidades	1804
<u>C 16.1272-269</u>	
Tornaguías para Pasco provenientes de Lima y Huánuco. 19 unidades	1804
<u>C 16.1272-270</u>	
Cuenta de la receptoría de Huánuco:	
- Libro Mayor de Alcabalas 14 f.	
- Cuaderno Auxiliar de Alcabalas 38 f.	
- Guías canceladas 64 unidades	1804
<u>C 16.1272-271</u>	
Cuenta de la receptoría de Huánuco:	
- Cuaderno de la Alcabala de Cabezón 6 f.	
- Boletas de escribanos 25 unidades	
- Documentos de data 6 unidades	1804
<u>C 16.1272-272</u>	
- Libro de guías expedidas por la receptoría de Huánuco. 44 f.	
- Tornaguías para Huánuco provenientes de Lima y otras receptorías. 65 unidades	1804
<u>C 16.1272-273</u>	
Cuenta de la receptoría de Conchucos:	

- Cuaderno de cargo y data
7 f.
 - Cuaderno de avalúos
7 f.
 - Documentos de cargo
33 unidades
 - Documentos de data
7 unidades
- 1804

C 16.1272-274

- Cuenta de la receptoría de Huaylas:
- Libro Mayor de Alcabalas
19 f.
 - Documentos de cargo
62 unidades
 - Guías para Huaylas, libres de derechos
46 unidades
 - Testimonio de boletas
3 f.
 - Documentos de data
6 unidades
- 1804

C 16.1273-275

- Libro de guías de la receptoría de Huaylas
37 f.
 - Tornaguías para Huaylas provenientes de Lima y otras receptorías
178 unidades
- 1804

C 16.1273-276

- Cuenta de la receptoría de Huamalíes:
- Cuaderno de cargo y data
7 f.
 - Documentos de cargo (guías)
18 unidades
 - Documentos de data
3 unidades
 - Cuaderno de guías expedidas
2 f.
 - Tornaguías
5 unidades
- 1804

C 16.1273-277

- Cuenta de la receptoría de Cajatambo:
- Cuaderno de cargo y data
5 f.
 - Guías canceladas
21 unidades
 - Documentos de data
3 unidades
- 1804

C 16.1273-278

Libro de guías expedidas por la receptoría de Huaylas.

42 f.	1805
<u>C 16.1273-279</u>	
Libro de cargo y data de la receptoría de Huaylas. 26 f.	1805
<u>C 16.1273-280</u>	
Documentos de cargo de la Administración de Pasco. 103 unidades (del No. 118 al No. 220)	1806
<u>C 16.1273-281</u>	
Cuenta de la receptoría de Huaylas:	
- Libro Mayor de Alcabalas 21 f.	
- Documentos de cargo 71 unidades	
- Razón jurada del Diezmo de la Gruesa 1 f.	
- Guías libres de derechos 36 unidades	
- Boletas de escribanos (copias) 3 f.	
- Documentos de data 7 unidades	
- Corte y tanteo de caudales (copia certificada) 1 f.	1806
<u>C 16.1274-282</u>	
- Libro de guías expedidas por la receptoría de Huaylas. 38 f.	
- Tornaguías para Huaylas provenientes de Lima. 222 unidades	1806
<u>C 16.1274-283</u>	
Documentos de cargo de la Administración de Pasco. 86 unidades	1807
<u>C 16.1274-284</u>	
Cuaderno de guías expedidas por la Administración de Pasco. 5 f.	1807
<u>C 16.1274-285</u>	
Cuenta de la receptoría de Huaylas:	
- Libro Mayor de Alcabalas 25 f.	
- Libro de guías 45 f.	
- Documentos de cargo 98 unidades	

- Guías libres de derechos
31 unidades
 - Testimonio de boletas de escribanos
4 f.
 - Documentos de data
6 unidades
 - Corte y tanteo de caudales (copia certificada)
1 f.
- 1807

C 16.1274-286

- Cuenta de la receptoría de Tarma:
- Libro de cargo y data
21 f.
 - Documentos de cargo
67 unidades
 - Documentos de data
3 unidades
 - Cuaderno de guías
8 f.
 - Tornaguías provenientes de Lima y otras receptorías
45 unidades
- 1807

C 16.1275-287

- Cuenta de la receptoría de Huaylas:
- Libro Mayor de Alcabalas
22 f.
 - Documentos de cargo
75 unidades
 - Guías libres de derechos
54 unidades
 - Documentos de data
6 unidades
 - Testimonio de boletas de escribanos
3 f.
 - Corte y tanteo de caudales (copia certificada)
1 f.
- 1808

C 16.1275-288

- Libro de guías expedidas por la receptoría de Huaylas.
44 f.
 - Tornaguías para Huaylas provenientes de Lima.
179 unidades
- 1803

C 16.1275-289

- Cuenta de la receptoría de Pasco:
- Libro Mayor de Alcabalas
15 f.
 - Documentos de cargo
45 unidades
 - Guías libres de derechos
7 unidades
 - Documentos de data
6 unidades

- Cuaderno de guías
13 f.
 - Tornaguías provenientes de Lima
28 unidades
- 1809

C 16.1275-290

- Cuenta de la receptoría de Huánuco:
- Libro Mayor de Alcabalas
6 f.
 - Cuaderno de cargos
7 f.
 - Cuaderno de Alcabala por el ramo de Cabezón
6 f.
 - Cuaderno de Alcabala Eventual (Contratos Públicos)
4 f.
 - Cuaderno Auxiliar de Alcabalas
36 f.
- 1809

C 16.1275-291

- Cuenta de la receptoría de Huánuco:
- Guías canceladas
30 unidades
 - Boletas de escribanos
22 unidades
 - Documentos de data
6 unidades
 - Libro de guías
67 f.
 - Tornaguías
37 unidades
- 1809

C 16.1276-292

- Documentos de cargo de la Administración de Pasco.
58 unidades (del No. 172 al NO. 229)
- 1810

C 16.1276-293

- Cuenta de la receptoría de Pasco:
- Libro Mayor de Alcabalas
15 f.
 - Documentos de cargo de la receptoría de Pasco
36 unidades
 - Boletas de escribanos
2 unidades
 - Documentos de data
5 unidades
- 1810

C 16.1276-294

- Cuaderno de guías expedidas por la receptoría de Pasco.
10 f.
 - Tornaguías para Pasco provenientes de Lima.
22 unidades
- 1810

C 16.1276-295

Cuenta de la receptoría de Huánuco:	
- Libro Mayor de Alcabalas	
6 f.	
- Cuaderno de cargo	
9 f.	
- Cuaderno de Alcabala Eventual (Contratos Públicos)	
4 f.	
- Cuaderno Auxiliar de Alcabalas	
31 f.	
- Cuaderno de Alcabala perteneciente al ramo de Cabezón	
8 f.	
- Libro de guías	
76 f.	
- Tornaguías de Lima y otras receptorías	
25 unidades	1810

C 16.1276-296

Cuenta de la receptoría de Huaylas:	
- Libro Mayor de Alcabalas	
19 f.	
- Cuaderno de Guías	
33 f.	
- Tornaguías de Lima y otras receptorías	
261 unidades	1810

C 16.1276-297

- Cuaderno de cargo y data de la receptoría de Tarma.	
17 f.	
- Documentos de cargo de la receptoría de Tarma.	
40 unidades	1810

C 16.1276-298

- Cuaderno de guías expedidas por la receptoría de Tarma.	
4 f.	
- Tornaguías provenientes de Lima.	
34 unidades	1810

C 16.1277-299

Cuenta de la receptoría de Huaylas:	
- Libro Mayor de Alcabalas	
20 f.	
- Documentos de cargo	
56 unidades	
- Guías libres de derechos	
31 unidades	
- Testimonio de boletas de escribanos	
9 f.	
- Documentos de data	
7 unidades	1811

C 16.1277-300

- Cuaderno de guías expedidas por la receptoría de Huaylas
26 f.
- Tornaguías para Huaylas provenientes de Lima y otras receptorías
147 unidades 1811

C 16.1277-301

- Documentos de data de la receptoría de Tarma.
3 unidades 1811

C 16.1277-302

- Cuaderno de guías expedidas por la Administración Principal de Alcabalas de Pasco
11 f.
- Planilla de sueldos de los empleados de la Administración Principal de Alcabalas de Pasco
Por cuadruplicado
4 f.
- Documentos de data de la receptoría de Tarma
3 unidades 1812

C 16.1277-303

Tornaguías provenientes de Lima para las siguientes receptorías:

- Pasco
2 unidades
- Huaylas
2 unidades
- Tarma
3 unidades 1813

C 16.1277-304

- Cuaderno de guías expedidas por la Administración Principal de Alcabalas de Pasco.
7 f.
- Tornaguías para Pasco, provenientes de Lima.
3 unidades 1814

C 16.1277-305

- Cuenta de la receptoría de Pasco:
- Libro Mayor de Alcabalas.
14 f.
- Documentos de cargo
36 unidades
- Boletas de escribanos
2 unidades
- Documentos de data
6 unidades 1814

C 16.1277-306

- Libro Manual de las guías expedidas por la receptoría de Pasco.

- 9 f.
 - Tornaguías para Pasco, provenientes de Lima.
 25 unidades 1814

C 16.1277-307

- Guías para Pasco, canceladas a su salida.
 4 unidades
 - Guías para Pasco, libres de derechos.
 3 unidades 1814

C 16.1277-308

- Cuenta de la receptoría de Huánuco:
 - Cuaderno de cargo y data
 12 f.
 - Resumen del cargo y data de Alcabalas
 4 f.
 - Documentos de cargo
 30 unidades
 - Cuaderno de Alcabala Eventual (Contratos Públicos)
 5 f.
 - Boletas de escribanos
 22 unidades
 - Cuaderno de Alcabala de Cabezón
 9 f.
 - Documentos de data
 5 f. 1814

C 16.1277-309

- Cuaderno auxiliar de Alcabala de Coca, de la receptoría de Huánuco.
 41 f.
 - Libro de guías expedidas por la receptoría de Huánuco. Incluidas tornaguías.
 55 f. más 3 unidades 1814

C 16.1278-310

- Cuenta de la receptoría de Conchucos:
 - Cuaderno de cargo y data
 10 f.
 - Cuaderno de avalúos
 6 f.
 - Documentos de cargo
 31 unidades
 - Documentos de data
 5 unidades
 - Cuaderno de guías expedidas
 4 f.
 - Tornaguías
 11 unidades 1814

C 16.1278-311

Cuenta de la receptoría de Huaylas:

- Libro Mayor de Alcabalas
22 f.
 - Documentos de cargo
64 unidades
 - Guías libres de derechos
28 unidades
 - Documentos de data
7 unidades
- 1814

C 16.1278-312

- Cuaderno de guías expedidas por la receptoría de Huaylas.
26 f.
 - Tornaguías para Huaylas provenientes de Lima y otras receptorías
118 unidades
- 1814

C 16.1278-313

Cuenta de la receptoría de Cajatambo:

- Cuadernillo de Alcabalas
4 f.
 - Documentos de cargo
14 unidades
 - Documentos de data
2 unidades
- 1814

C 16.1278-314

- Tornaguías para Pasco provenientes de Lima y otras receptorías.
17 unidades
- 1812-1815

C 16.1278-315

- Guías para Pasco, libres de derechos.
22 unidades
- 1815

C 16.1278-316

- Documentos de data de la Administración de Pasco.
3 unidades
- 1816

C 16.1278-317

- Libro de cargo y data de la receptoría de Pasco.
12 f.
- 1816

C 16.1278-318

- Guías para Pasco, libres de derechos.
21 unidades
- 1816

C 16.1278-319

- Tornaguías para Pasco provenientes de Lima.
11 unidades
- 1815-1816

C 16.1278-320

Cuenta de la receptoría de Huánuco.
4 f.

1816

C 16.1278-321

Sueldos de empleados de la Administración de Pasco. Incluido, un
oficio.

Por cuadruplicado
5 f.

1818

C 16.1278-322

Libro de cargo y data de la receptoría de Pasco.
12 f.

1818

C 16.1278-323

Libro de guías expedidas por la receptoría de Pasco.
8 f.

1818

C 16.1278-324

Tornaguías para Pasco provenientes de Lima.
20 unidades

1818

C 16.1278-325

Documentos de data de la receptoría de Pasco.
4 unidades

1818

C 16.1278-326

Tornaguías para Huánuco provenientes de Lima.
2 unidades

1818

C 16.1279-327

Documentos de cargo de la Administración de Pasco.
130 unidades

1819

C 16.1279-328

Libro de cargo y data de la receptoría de Pasco.
11 f.

1819

C 16.1279-329

Cuenta de la receptoría de Pasco:

- Guías de cargo
28 unidades
- Documentos de data
4 unidades
- Tornaguías
4 unidades

1819

C 16.1279-330

Cuaderno del Nuevo y Temporal Impuesto a los aguardientes, pertenece a la receptoría de Pasco.
1 f. 1819

C 16.1279-331

Libro de guías expedidas por la receptoría de Pasco.
5 f. 1819

C 16.1279-332

Cuenta de la receptoría de Huánuco:

- Cuaderno de cargo
12 f.
 - Cuaderno de cargo por Alcabala Eventual (Escrituras Públicas)
6 f.
 - Boletas de escrituras
25 unidades
 - Cuaderno de Cabezón de las haciendas de coca
8 f.
 - Cuaderno Auxiliar de Alcabala de coca
44 f.
 - Cuenta general
7 f.
 - Documentos de data
6 unidades
- 1819

C 16.1279-333

- Libro de guías expedidas por la receptoría de Huánuco.
71 f.
 - Tornaguías para Huánuco provenientes de Lima.
7 unidades
- 1819

C 16.1280-334

- Documentos de cargo y data de la receptoría de Huánuco, (julio y agosto).
32 unidades
 - Documentos de data de la receptoría de Huánuco (diciembre).
3 unidades
- 1821

C 16.1280-335

Reparos a la Cuenta de la Aduana de Huánuco.
8 f. 1821-1822

C 16.1280-336

Libro Manual de guías expedidas por la Aduana de Huánuco.
33 f. 1823

C 16.1280-337

Tornaguías para Pasco provenientes de Lima.

30 unidades	1823-1824
<u>C 16.1280-338</u>	
Cuaderno que contiene las deudas de la Alcabala de efectos de Europa y del país (1819-1824). 2 f.	1824
<u>C 16.1280-339</u>	
Libro de Alcabalas de la Administración Principal de Pasco (agosto-diciembre). 12 f.	1825
<u>C 16.1280-340</u>	
Documentos de cargo de la Aduana de Pasco. 7 unidades	1825
<u>C 16.1280-341</u>	
Documentos de cargo y data de la Aduana de Pasco. 34 unidades	1825
<u>C 16.1280-342</u>	
Libro de cargo y data de la Aduana de Pasco (enero-agosto). 36 f.	1825
<u>C 16.1280-343</u>	
Guías para Pasco, libres de derechos. 128 unidades	1825
<u>C 16.1280-344</u>	
Certificaciones de recibos de las Cajas de Pasco. 5 unidades	1825
<u>C 16.1280-345</u>	
Cuenta de la receptoría de Huánuco:	
- Cuaderno de las deudas de la Alcabala de efectos de Europa y del país (1819-1825) 2 f.	
- Cuaderno de Alcabala de Cabezón (1825) 1 f.	
- Cuaderno de Alcabala de Cabezón (1821-1823) 3 f.	
- Cuaderno de Alcabala de Cabezón (1824) 2 f.	
- Documentos de cargo y data 108 unidades	1825
<u>C 16.1280-346</u>	
Alcances líquidos a la Cuenta de la Aduana de Huánuco. 4 f.	1825

C 16.1280-347

Cuenta del ramo de Alcabalas de licores de la Aduana de Pasco:
 - Libro Manual
 7 f.
 - Documentos de cargo
 36 unidades 1826

C 16.1281-348

Guía para Pasco, libres de derechos.
 16 unidades 1826

C 16.1281-349

Boletas de escribanos, de la Aduana de Pasco.
 20 unidades 1826

C 16.1281-350

Reparos a las Cuentas de la Aduana de Huánuco, correspondientes a los años 1823, 1824, 1825 y 1826.
 34 f. 1823-1826

C 16.1281-351

Cuenta de la Aduana de Huaylas:
 - Cuaderno de cargo y data de Alcabalas
 20 f.
 - Libro de guías
 14 f.
 - Documentos de cargo
 79 unidades
 - Guías libres (1825)
 45 unidades
 - Tornaguías
 48 unidades
 - Boletas de escrituras públicas
 13 unidades 1825-1826

C 16.1281-352

Documentos de data de la Aduana de Huaylas:
 - Expediente promovido por don José Gutiérrez
 6 f.
 - Recibos del guarda
 7 unidades
 - Recibos varios
 5 unidades
 - Relación de guías expedidas por la Aduana de Lima para Huaylas (1825-1826)
 40 f.
 - Cubiertas de correspondencia de correos
 7 unidades 1825-1826

C 16.1281-353

- Documentos de la Cuenta de la Aduana de Huaylas:
- Cuadernos de cargos y abonos del papel sellado (1825-1826)
13 f.
 - Cuenta del papel sellado (1825-1826)
28 f.
 - Certificados de las Tesorerías de Lima y Pasco, por las Cuentas del papel sellado y Derecho de Consulado.
23 f.
 - Recibos por comisión de venta de papel sellado. *
6 unidades 1825-1826

C 16.1281-354

- Boletas de escrituras de la Aduana de Pasco.
2 unidades

C 16.1281-355

- Cuaderno de cargo y data de la Aduana de Pasco.
15 f.
- Documentos de cargo de la Aduana de Pasco.
61 unidades 1827-1828

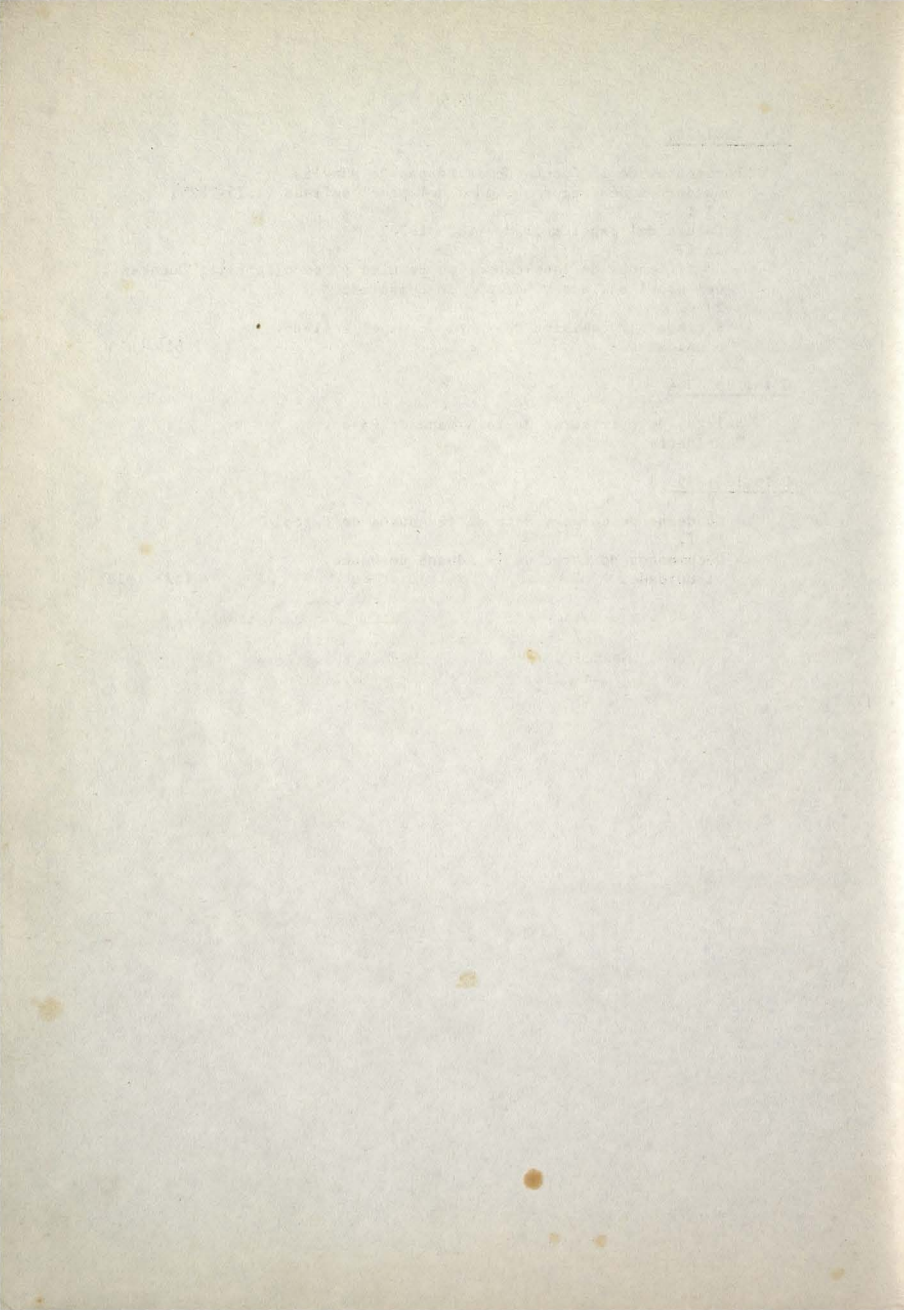

Inventario de Aduanas Vol.4
Se terminó de imprimir en mayo
de 1985, en el Area de Reprografía y Restauración
del Archivo General de la Nación
Manuel Cuadros s/n. Palacio de Justicia
La edición fue de 200 ejemplares.

